

RODENBERG

OBLICZA DRZWI



WYPEŁNIENIA PREMIUM

Twój dom. Twoje drzwi. Twój styl.

MADE IN GERMANY



Skonfiguruj swoje
wymarzone drzwi

bezpośrednio online
pod adresem:
[premium.traumtuer-
konfigurator.de](https://premium.traumtuer-konfigurator.de)



SPIS TREŚCI

NOWOCZESNE 4 – 109

Rodzaje lizen	8 – 9
Rodzaje pochwytów	20 – 21
Lustrzana kolekcja	26 – 29
Szklane części boczne	40 – 41

SZKŁO & ELEGANCJA 110 – 119

EKSKLUZYWNE 120 – 181

Ceramika	124 – 145
Art-Beton	146 – 149
Art Decor-Line	152 – 157
Black Magic	158 – 161
Technika LED	162 – 165
Smart-Home	168 – 171
Smart-Touch	172 – 173
Colani Courage	174 – 179
Kryształowa kolekcja	180 – 181

KLASYCZNE 182 – 245

DODATKI & TECHNIKA 246 – 267

Pochwyty i dodatki	248 – 258
Możliwości wykończenia	259
Szklą ornamentowe	260 – 261
Oszklenia ozdobne	262 – 263
Ochrona cieplna / Bezpieczeństwo	264 – 265
Zestawienie modeli	266 – 267



Nowoczesne
na czasie

NOWOCZESNE



6876-54 S.10 6877-54 S.12 6718-54 S.15 6878-54 S.16 6878-55 S.17 6181-54 S.18 6184-54 S.22 6185-54 S.23



6157-50 S.60 6158-50 S.60 6151-50 S.61 6508-50 S.62 6508-74 S.63 6537-71 S.64 6537-74 S.65 6921-50 S.66



6864-54 S.24 6774-54 S.24 RA-600 S.26 RA-750 S.28 RA-700 S.28 RA-350 S.29 RA-200 S.29 RA-100 S.29



6921-71 S.67 6928-71 S.68 6928-61 S.68 172-71 S.68 6810-52 S.71 6810-74 S.72 6409-56 S.76 6764-50 S.78

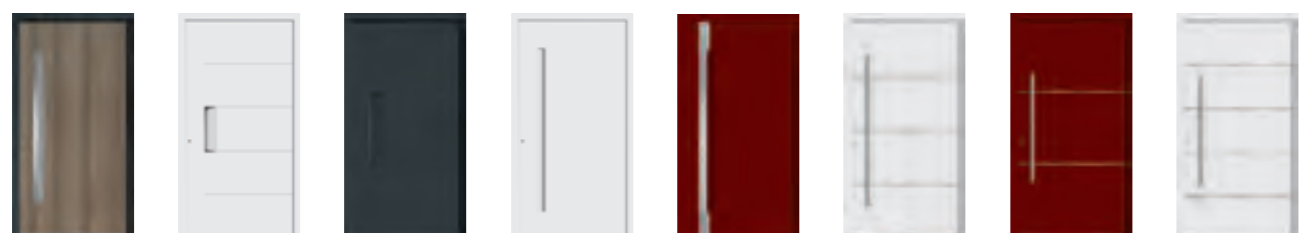

6497-90 S.30 2380-42 S.32 2381-42 S.32 2377-41 S.33 2378-41 S.33 6872-94 S.34 6868-94 S.36 6873-94 S.37



6469-76 S.78 6410-52 S.78 6760-76 S.78 6559-52 S.80 6159-52 S.80 6560-73 S.82 6560-52 S.83 6761-52 S.84



6199-95 S.38 6199-94 S.38 6172-94 S.39 6778-94 S.39 6860-92 S.42 6861-92 S.44 6862-92 S.44 6747-92 S.44



2379-41 S.84 6427-71 S.86 6817-79 S.88 181-71 S.90 2437-73 S.91 6525-71 S.95 6841-50 S.96 6841-71 S.97



6746-92 S.44 6759-92 S.46 6748-92 S.47 6749-92 S.47 6418-71 S.48 6418-50 S.49 6847-71 S.50 6847-61 S.51



6843-52 S.98 6135-56 S.99 150-60 S.99 2166-54 S.100 6136-52 S.100 6137-52 S.101 2165-54 S.101 6438-56 S.102



6568-50 S.54 6524-50 S.55 6414-50 S.55 6420-50 S.56 6419-74 S.57 6777-52 S.58 6821-52 S.58 6188-52 S.59



6333-50 S.104 6196-50 S.106 6931-59 S.106 6914-50 S.107 6516-50 S.108 6198-52 S.109

ZNAK TOWAROWY

Modele RODENBERG-są
chronione znakiem towarowym.

NOWOCZESNE AKCENTY Z LIZENAMI

Wybierz spośród trzech różnych rodzajów lizen, by zapewnić swoim drzwiom wejściowym indywidualny charakter.

Lizeny podniesione z wysokiej jakości stali szlachetnej



Lizeny płaszczyznowe z wysokiej jakości stali szlachetnej



Lizeny płaszczyznowe z czarnej stali RAL 7021 czarny odcień szarości





6876-54

Lizeny płaszczyznowe | szklana część boczna
Szkło: G 500-20 matowe z przezroczystym brzegiem
Extras: Nakładka | Kolor RAL 7001 szary srebrzysty
Pochwyt: 8.100.14 stal szlachetna, zintegrowany
Alternatywnie: Lizeny podniesione 6876-53, lizeny płaszczyznowe z czarnej stali 6876-55



6876-54

Lizeny płaszczyznowe
Extra: nakładka | szkło Satinato
Pochwyt: 7.100.14-FS stal szlachetna z Fingerscan, zintegrowany
Alternatywnie: Lizeny podniesione 6876-53, lizeny płaszczyznowe z czarnej stali 6876-55



Detal

Pochwyt ze stali szlachetnej 7.100.14-FS z Idencom-Fingerscan



Zeskanuj kod QR
lub otwórz za pomocą
kodu c0b7a96e
w Konfiguratorze
(patrz strona 2)

6877-54

Lizy płaszczyznowe |
Szkłana część boczna: G 510 matowe szkło
z przezroczystym motywem (numer domu)
Extra: nakładka | kolor RAL 7016 szary
antracyt | szkło w całości matowe
Pochwyt: 7.100.14 stal szlachetna,
zintegrowany
Alternatywnie: Lizy podniesione 6877-53,
lizy płaszczyznowe z czarnej stali 6877-55



6877-54

Lizeny płaszczyznowe | Szkło: G 500-20 matowe z przezroczystym brzegiem
Extra: nakładka | Dekor Siena Noce
Pochwyty: 9.100.14 stal szlachetna, zintegrowany
Alternatywnie: lizeny podniesione 6877-53, lizeny płaszczyznowe z czarnej stali 6877-55



6718-54

Lizeny płaszczyznowe | Szkło: G 500-20 matowe z przezroczystym brzegiem
Extra: nakładka
Pochwyty: 7.100.14 stal szlachetna, zintegrowany
Alternatywnie: lizeny podniesione 6718-53, lizeny płaszczyznowe z czarnej stali 6718-55



6718-55

Lizeny płaszczyznowe z czarnej stali
Extra: nakładka | kolor RAL 7001 szary srebrzysty | szkło Mastercarré
Pochwyty: 9.200.14 optyka czarnej stali, zintegrowany
Alternatywnie: lizeny podniesione 6718-53, lizeny płaszczyznowe 6718-54

| Zdjęcie na dole |

6877-54 | Widok od wewnątrz

Szklana część boczna: G 5004 matowe szkło z przezroczystymi pasami
Extra: nakładka dwustronna | szkło matowe na całej powierzchni | Lustro RA-600 | Klamka: 4.102.00 stal szlachetna
Więcej informacji o kolekcji luster znajduje się na stronach 26-27

6877-54

Lizeny płaszczyznowe
Extra: nakładka | szkło Madras Pave
Pochwyty: 7.100.14 stal szlachetna, zintegrowany
Alternatywnie: lizeny podniesione 6877-53, Lizeny płaszczyznowe z czarnej stali 6877-55





Zeskanuj kod QR
lub otwórz za pomocą
kodu 6762e77d
w Konfiguratorze
(patrz strona 2)

6878-54

Lizeny płaszczyznowe | Szklana część
boczna: G 1164 matowe szkło z
przeźroczystymi pasami | Extra: nakładka
kolor RAL 7016 szary antracyt
Pochwyt: 8.100.10 stal szlachetna,
zintegrowany
Alternatywnie: lizeny podniesione
6878-53, lizeny płaszczyznowe
z czarnej stali 6878-55



6878-55

Lizeny płaszczyznowe z czarnej stali
Szkło: G 1164 matowe szkło z
przeźroczystymi pasami | Extra: nakładka
Pochwyt: 9.200.08 optyka czarnej stali,
zintegrowany
Alternatywnie: lizeny podniesione
6878-53, lizeny płaszczyznowe 6878-54



6878-54

Lizeny płaszczyznowe | Szkło: G 1164
matowe szkło z przeźroczystymi pasami
Extra: nakładka | Dekor Siena Noce |
Listwa dolna 2.100.03 | Pochwyt:
9.100.08 stal szlachetna, zintegrowany
Alternatywnie: lizeny podniesione
6878-53, lizeny płaszczyznowe
z czarnej stali 6878-55



6181-54

Lizeny płaszczyznowe | Szklana część boczna
Szkló: G 1440 matowe szkło z przezroczystymi pasami
Extra: nakładka | kolor RAL 7016 szary antracyt
Pochwyt: 7.100.10 stal szlachetna, zintegrowany
Alternatywnie: lizeny podniesione 6181-53, lizeny płaszczyznowe z czarnej stali 6181-55



6181-54

Lizeny płaszczyznowe
Szkló: G 1440 matowe szkło z przezroczystymi pasami
Extra: nakładka
Pochwyt: 9.100.14 stal szlachetna, zintegrowany
Alternatywnie: lizeny podniesione 6181-53, lizeny płaszczyznowe z czarnej stali 6181-55



Detal

Półokrągły pochwyt ze stali szlachetnej 9.100.14 | lizeny płaszczyznowe | Oszklenie G 1440 matowe szkło z przezroczystymi pasami

POCHWYTY

Oferujemy pochwyty w różnych wariantach wykonania i różnych długościach:

Więcej informacji dotyczących naszych pochwyтів znajduje się na stronach 248-249.



Okrągły pochwyт ze stali szlachetnej

Wersja podstawowa



Z oświetleniem LED



Półokrągły pochwyт ze stali szlachetnej

Wersja podstawowa



Z Fingerscan



Prostokątny pochwyт ze stali szlachetnej

Wersja podstawowa



Z Fingerscan



Z oświetleniem LED



Z Fingerscan i podświetleniem LED



Detail

Półokrągły pochwyt ze stali szlachetnej 9.100.08 | lizeny płaszczyznowe | Oszklenie G 1205 matowe szkło z przezroczystymi pasami



6184-54

Lizeny płaszczyznowe
Szkło: G 1205 matowe z przezroczystymi pasami | **Extra:** nakładka
Pochwyt: 7.100.12 stal szlachetna zintegrowany
Alternatywnie: lizeny podniesione 6184-53, lizeny płaszczyznowe z czarnej stali 6184-55



6184-54

Lizeny płaszczyznowe
Szkło: G 1205 matowe z przezroczystymi pasami
Extra: nakładka | kolor RAL 7016 szary antracyt
Pochwyt: 9.100.08 stal szlachetna, zintegrowany
Alternatywnie: lizeny podniesione 6184-53, lizeny płaszczyznowe z czarnej stali 6184-55



6185-54

Lizeny płaszczyznowe
Szkło: G 1205 matowe z przezroczystymi pasami | **Extra:** nakładka
Pochwyt: 8.100.10 stal szlachetna, zintegrowany
Alternatywnie: lizeny podniesione 6185-53, lizeny płaszczyznowe z czarnej stali 6185-55



6185-55

Lizeny płaszczyznowe z czarnej stali
Szkło: G 1205 matowe z przezroczystymi pasami | **Extra:** nakładka | Kolor RAL 1019 szary beż | Listwa dolna 2.200.03
Pochwyt: 9.200.10 optyka czarnej stali, zintegrowany
Alternatywnie: lizeny podniesione 6185-53, lizeny płaszczyznowe 6185-54

| Zdjęcie na dole |

6184-54

Lizeny płaszczyznowe | Szklana część boczna | Szkło: G 1205 matowe z przezroczystymi pasami | **Extra:** nakładka | Listwa dolna 2.100.03
Pochwyt: 9.100.10 stal szlachetna, zintegrowany | *Alternatywnie: lizeny podniesione 6184-53, lizeny płaszczyznowe z czarnej stali 6184-54*





6864-54

Lizeny płaszczyznowe
Extra: nakładka | Kolor RAL 7016 szary antracyt | szkło Satinato
Pochwyty: 7.100.16-FS stal szlachetna z Fingerscan, zintegrowany
Alternatywnie: lizeny podniesione 6864-53, lizeny płaszczyznowe z czarnej stali 6864-55



Detail

Model 6774-54 | Oszklenie
 Szkło ornamentowe Window 6



6774-54

Lizeny płaszczyznowe
Extra: nakładka | szkło Window 6
Pochwyty: 7.100.16 stal nierdzewna, zintegrowany
Alternatywnie: lizeny podniesione 6774-53, lizeny płaszczyznowe z czarnej stali 6774-55



6774-54 | Widok od wewnątrz

Szklana część boczna: G 1238 matowe z przezroczystymi pasami
Extra: nakładka dwustronna | szkło matowe na całej powierzchni | Lustro RA-600
Klamka: 4.102.00 stal nierdzewna
Więcej informacji i rodzajów luster - strony 26-27

LUSTRZANA KOLEKCJA

Dla modeli z oszkleniem

Bardzo praktyczne rozwiązanie – lustro umieszczone po wewnętrznej stronie drzwi jako ekskluzywny element designu. Dla dużej ilości naszych przeszklonych modeli oferujemy eleganckie lustra od strony wewnętrznej w kombinacji z bezramkowym otworem na szybę. Skontaktuj się z naszym doradcą.



6761-52

Szkło: G 1365 matowe z przezroczystymi pasami | Extra: nakładka | kolor RAL 7001 szary srebrzysty | Listwa dolna 2.100.03
Pochwyt: 8.100.14 stal szlachetna, zintegrowany



6761-52 | Widok od wewnątrz RA-600

Szkło: G 1365 matowe z przezroczystymi pasami
Extra: Lustro RA-600
Klamka: 4.102.00 stal nierdzewna



6877-54

Lizeny płaszczyznowe
Extra: nakładka | Kolor RAL 7016 szary antracyt | szkło Satinato
Pochwyt: 9.100.14 stal szlachetna, zintegrowany
Alternatywnie: lizeny podniesione 6877-53, lizeny płaszczyznowe z czarnej stali 6877-55



6877-54 | Widok od wewnątrz RA-600

Extra: szkło Satinato | Lustro RA-600
Klamka: 4.102.00 stal szlachetna

| Zdjęcie na dole |

6877-54 | Widok od wewnątrz RA-600

Extra: nakładka dwustronna | kolor RAL 7016 szary antracyt | szkło Satinato | Lustro RA-600
Klamka: 4.102.00 stal szlachetna



6774-54

Lizeny płaszczyznowe
Extra: nakładka | szkło Satinato
Pochwyt: 7.100.16 stal nierdzewna, zintegrowany
Alternatywnie: lizeny podniesione 6774-53, lizeny płaszczyznowe z czarnej stali 6774-55



6774-54 | Widok od wewnątrz RA-600

Extra: szkło Satinato | Lustro RA-600
Klamka: 4.102.00 stal szlachetna



LUSTRZANA KOLEKCJA

Dla modeli bez oszklenia

Wyjątkowa nowość – Państwa nieoszkłone drzwi wejściowe ze spektakularnym elementem designu od wewnątrz. Wybierz jeden z pięciu przedstawionych wzorów i pozwól błyszczeć Twoim drzwiom! Pasujące modele wypełnień znajdziesz na stronach 30-47, w dziale Ekskluzywne oraz na stronach 201, 204-205, 209, 218 i 242-243.



RA-750 LED

Detal

Lustro z bocznym podświetleniem LED

wewnętrzne lustro z bocznym podświetleniem LED
Extra: nakładka dwustronna | kolor RAL 7016 szary antracyt
Klamka wewnętrzna: 4.102.00 stal szlachetna



RA-700

Lustro wewnętrzne pośrodku
Klamka wewnętrzna: 4.102.00 stal szlachetna



RA-350

Lustro wewnętrzne na całej powierzchni
Klamka wewnętrzna: 4.102.00 stal szlachetna



RA-200

Lustro wewnętrzne po lewej stronie
Klamka wewnętrzna: 4.102.00 stal szlachetna

| Zdjęcie na dole |

RA-100

Lustro wewnętrzne pośrodku
Extra: kolor RAL 7016 szary antracyt
Klamka wewnętrzna: 4.102.00 stal szlachetna





Zeskanuj kod QR
lub otwórz za pomocą
kodu 4f9162dd
w Konfiguratorze
(patrz strona 2)

6497-90

Szklana część boczna: G 515-25
matowe szkło z przezroczystym brzegiem
i motywem (numer domu)
Extra: nakładka | kolor RAL 7037 szary
stalowy | listwa dolna 2.100.03
Pochwyt: 8.131.16 stal szlachetna/
okleina drewnopodobna, zintegrowany



6497-90

Extra: nakładka | Listwa dolna 2.100.10
Pochwyt: 10.105.04 stal szlachetna,
zintegrowany



6497-90

Extra: nakładka | Dekor AnTeak |
Listwa dolna 2.100.03
Pochwyt: 10.110.14 stal szlachetna,
zintegrowany



| Zdjęcie na dole |

2380-42

Pochwyt integrowany z aplikacją – design stali szlachetnej, płaszczyznowy | nakładka | **Szklana część boczna:** szkło przezroczyste

Extra: kolor RAL 7001 szary srebrzysty |

Listwa dolna 2.100.03

Dostępne tylko jako nakładka!



2381-42

Pochwyt integrowany z aplikacją – design stali szlachetnej płaszczyznowy | nakładka

Extra: kolor RAL 7016 szary antracyt

Dostępne tylko jako nakładka!



2377-41

Pochwyt integrowany | nakładka

Extra: listwa dolna 2.100.03

Dostępne tylko jako nakładka!

Alternatywnie: z podświetleniem LED

2377-44, patrz strona 164



2378-41

Pochwyt integrowany – design stali szlachetnej płaszczyznowy | nakładka

Extra: kolor RAL 3004 czerwień

purpurowa

Dostępne tylko jako nakładka!

Alternatywnie: z podświetleniem LED

2378-44, patrz strona 165

| Zdjęcie na dole |

Detal

Model 2380-42 | integrowany pochwyt

z aplikacją – design stali szlachetnej

płaszczyznowy



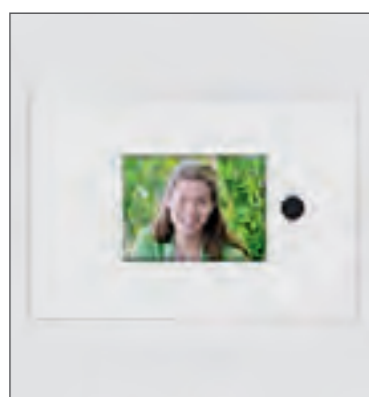

Detal

Zdjęcie na górze: Pochwyt ze stali szlachetnej 8.115.14 z cyfrowym wizjerem

Zdjęcie na dole: płaszczyznowy monitor do pochwyty 8.115.14 | Monitor montowany jest po wewnętrznej stronie drzwi na wysokości ok. 1600 mm

6872-94

Lizeny płaszczyznowe

Extra: nakładka | Listwa dolna 2.100.03

Pochwyt: 8.115.14 stal szlachetna

z cyfrowym wizjerem, zintegrowany

Alternatywnie: lizeny podniesione 6872-93, lizeny płaszczyznowe z czarnej stali 6872-95



6872-94 | Widok od wewnątrz

Z płaszczyznowym monitorem do pochwyty 8.115.14

Extra: nakładka dwustronna

Klamka wewnętrzna: 4.102.00 stal szlachetna





6868-94

Lizeny płaszczyznowe
Szklana część boczna: G 3000 matowe szkło z przezroczystym brzegiem i pasami |
 Lizeny w przestrzeni międzyszybowej
Extra: nakładka | Kolor RAL 3004 czerwień purpurowa | Listwa dolna 2.100.03
Pochwył: 8.100.10 stal szlachetna, zintegrowany
Alternatywnie: lizeny podniesione 6868-93, lizeny płaszczyznowe z czarnej stali 6868-95



6873-94

Lizeny płaszczyznowe
Extra: nakładka
Pochwył: 8.100.10 stal szlachetna, zintegrowany
Alternatywnie: lizeny podniesione 6873-93, lizeny płaszczyznowe z czarnej stali 6873-95



Detail

Model 6873-95 z lizenami płaszczyznowymi z czarnej stali i półokrągłym pochwytem 9.200.08 w optyce czarnej stali

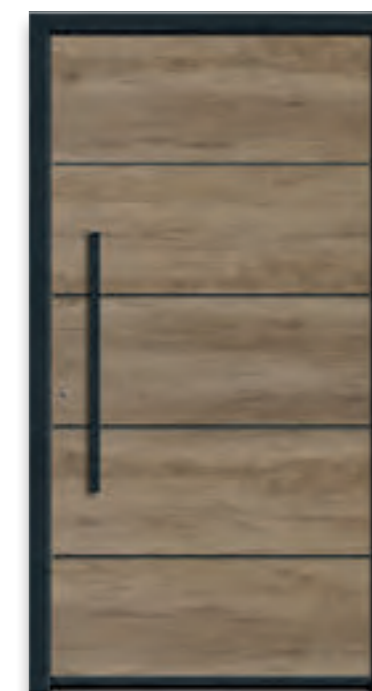

6873-95

Lizeny płaszczyznowe z czarnej stali
Extra: nakładka | Dekor Mountain Oak | Listwa dolna 2.200.03
Pochwył: 9.200.08 optyka czarnej stali, zintegrowany
Alternatywnie: lizeny podniesione 6873-93, lizeny płaszczyznowe 6873-94



Detail

Lizenami płaszczyznowymi z czarnej stali i zintegrowanym pochwytym 10.200.02 w optyce czarnej stali



6199-95

Lizeny płaszczyznowe z czarnej stali
Extra: nakładka | kolor RAL 7001 szary srebrzysty
Pochwyt: 10.200.02 optyka czarnej stali, zintegrowany
Alternatywnie: lizeny podniesione 6199-93 lizeny płaszczyznowe 6199-94



6199-94

Lizeny płaszczyznowe
Extra: nakładka | Dekor Mountain Oak
Pochwyt: 10.100.02 stal szlachetna, zintegrowany
Alternatywnie: lizeny podniesione 6199-93, lizeny płaszczyznowe z czarnej stali 6199-95



6172-94

Lizeny płaszczyznowe
Extra: nakładka
Pochwyt: 7.100.12-FS stal szlachetna z Fingerscan, zintegrowany
Alternatywnie: lizeny podniesione 6172-93, lizeny płaszczyznowe z czarnej stali 6172-95



6778-94

Lizeny płaszczyznowe
Extra: nakładka
Pochwyt: 8.100.16 stal szlachetna, zintegrowany
Alternatywnie: lizeny podniesione 6778-93, lizeny płaszczyznowe z czarnej stali 6778-95

| Zdjęcie na dole |

6172-94

Lizeny płaszczyznowe | **Szklana część boczna:** G 3001 Satinato | Lizeny w przestrzeni międzyszybowej | **Extra:** nakładka | kolor RAL 7016 szary antracyt | Listwa dolna 2.100.03 | **Pochwyt:** 7.100.12 stal szlachetna, zintegrowany | *Alternatywnie: lizeny podniesione 6172-93, lizeny płaszczyznowe z czarnej stali 6172-95*



SZKLANE CZĘŚCI BOCZNE

Możliwości aranżacji szklanych części bocznych

Drzwi wejściowe nadają osobowości. Dodatkowym elementem aranżacji wejścia oprócz drzwi wejściowych jest część boczna. Wpuść światło do swojego wnętrza, a niechciane spojrzenia zostaw na zewnątrz. Wybierz projekt pasujący do modelu drzwi lub sam stań się projektantem i nadaj swoim drzwiom wejściowym charakterystyczny urok.



| Wariant C |

Szklenie indywidualne
Eleganckie rozwiązanie
– Numer domu jako
przeźroczysty motyw w
części bocznej. Tak powstaje
harmonijna jedność wejścia.

Przykład strona 30



| Wariant B |

Szklenie „matowe z
przeźroczystym brzegiem”.

„Klasyk” – pasuje do każdego
modelu. Nowoczesny i
stylowy.

Przykład strona 97



| Wariant C |

Szklenie „matowe z
przeźroczystymi pasami” –
opcja przeźroczyste pasy +
brzeg.
Perfekcyjne z modelami z
lizenami i profilowaniem.
Ilość przeźroczystych pasów
dopasowana do modelu.

Przykład strona 16



| Własny motyw |

Szklenie wg własnego
projektu. Numer domu z
nazwą ulicy.

Przykład strona 58



| Wariant D |

Szklenie dokładnie
dopasowane do modelu
wypełnienia. Przykłady
naszych projektantów znajdują
się przy odpowiednich
modelach.

Przykład strona 231



| Wariant F |

Szklenie „matowe z
przeźroczystym brzegiem i
pasami | Lizeny w przestrzeni
międzyszybowej”. Perfekcyjne
do modeli z lizenami lub profi-
lowaniem. Ilość lizen dopaso-
wana do modelu. Do wyboru z
lizenami ze stali szlachetnej lub
lizenami z czarnej stali.
Przykład strona 36



| Wariant G |

Szklenie lizeny Satinato w
przestrzeni międzyszybowej –
dostępne również jako szkło
przeźroczyste. Perfekcyjne do
modeli z lizenami lub profilowa-
niem. Ilość lizen dopasowana do
modelu. Do wyboru z lizenami
ze stali szlachetnej lub lizenami z
czarnej stali.
Przykład strona 39



Zeskanuj kod QR
lub otwórz za pomocą
kodu 8ec91316
w Konfiguratorze
(patrz strona 2)

6860-92

Szklana część boczna: G 5003-25 matowe szkło z przezroczystym brzegiem i pasami Extra: nakładka | Kolor RAL 7016 szary antracyt | Listwa dolna 2.100.03
Pochwył: 6.125.05 stal szlachetna, zintegrowany (zdjęcie u góry: pochwył montowany poziomo)



6861-92

Extra: nakładka | Dekor Weißbacheiche | listwa dolna 2.100.03
Pochwyt: 10.110.14 stal szlachetna, zintegrowany



6862-92

Extra: nakładka | listwa dolna 2.100.03
Pochwyt: 8.100.12 stal szlachetna, zintegrowany



6747-92

Extra: nakładka | kolor RAL 7016 szary antracyt
Pochwyt: 10.100.02 stal szlachetna, zintegrowany



6746-92

Extra: nakładka
Pochwyt: 10.110.14 stal szlachetna, zintegrowany



6861-92

Szklana część boczna: G 5004-25 matowe szkło z przezroczystym brzegiem i pasami | Extra: nakładka | kolor RAL 3004 czerwień purpurowa | listwa dolna 2.100.03
Pochwyt: 8.100.18 stal szlachetna, zintegrowany



6759-92

Szklana część boczna: G 1363 matowe szkło z przezroczystymi pasami
 Extra: nakładka | kolor RAL 7012 szary bazalt
 Pochwyt: 7.100.16 stal szlachetna, zintegrowany



6748-92

Extra: nakładka
 Pochwyt: 8.100.06 stal szlachetna, zintegrowany



6748-92

Szklana część boczna: G 5002 matowe szkło z przezroczystymi pasami
 Extra: nakładka | kolor RAL 7016 szary antracyt
 Pochwyt: 10.110.05-FS stal szlachetna z Fingerscan, zintegrowany



6759-92

Extra: nakładka | kolor RAL 7001 szary stalowy
 Pochwyt: 9.100.14 stal szlachetna, zintegrowany



6749-92

Extra: nakładka | listwa dolna 2.100.03
 Pochwyt: 4.105.00 stal szlachetna, zintegrowany



| Zdjęcie na dole |

Detail

Model 6418-74 z okalającą płaszczyznową lizeną i szkłem ornamentowym Chess

6418-74

okalające płaszczyznowe lizeny
Szkło: G 500-20 matowe z
przeźroczystym brzegiem
Extra: nakładka | listwa dolna 2.100.03
Pochwyty: 9.100.12-FS stal szlachetna z
Fingerscan, zintegrowany



6418-71

Ramki – design stali szlachetnej
płaszczyznowe
Extra: nakładka | kolor RAL 7001
szary stalowy | szkło Satinato
Pochwyty: 9.100.12 stal szlachetna,
zintegrowany



6418-61

Szkło: G 500-20 matowe z
przeźroczystym brzegiem
Pochwyty: 8.100.12 stal szlachetna



6418-50

Extra: nakładka | Dekor Turner Oak |
szkło Madras Pave
Pochwyty: 9.200.12 optyka stali czarnej,
integrowany

| Zdjęcie na dole |

6418-74

płaszczyznowe lizeny wokół szyby
Extra: nakładka | kolor RAL 7016 szary
antracyt | szkło Chess
Pochwyty: 8.100.06 stal szlachetna,
integrowany





6847-71

Ramy – design stali szlachetnej płaszczyznowo
 Extra: nakładka | kolor RAL 7001 srebrno szary | szkło Satinato
 Pochwyt: 8.100.16 stal szlachetna, integrowany



6847-74

płaszczyznowe lizeny wokół szyby
 Extra: nakładka | kolor 7016 szary antracyt | szkło Madras Pave | listwa dolna 2.100.03
 Pochwyt: 7.100.16 stal szlachetna, integrowany



6847-61

Extra: szkło Satinato
 Pochwyt: 8.100.04 stal szlachetna



6847-50

Extra: nakładka | Dekor Siena Noce | szkło Window 6
 Pochwyt: 9.100.16 stal szlachetna, integrowany

| Zdjęcie na dole |

6847-50

Szkło: G 500-25 matowe z przezroczystym brzegiem
 Extra: nakładka | listwa dolna 2.100.03
 Pochwyt: 8.100.16 stal szlachetna, integrowany







6568-50

Extra: nakładka | Dekor Siena Noce | szkło Satinato | listwa dolna 2.100.03
Pochwyty: 7.100.12 stal szlachetna, integrowany



6568-50

Extra: nakładka | kolor RAL 3004 czerwona purpura | szkło Satinato
Pochwyty: 8.100.12 stal szlachetna, integrowany



6524-50

Extra: nakładka | szkło Mastercarré
Pochwyty: 8.100.16 stal szlachetna, integrowany



6414-50

Extra: kolor RAL 7016 szary antracyt | szkło Mastercarré
Pochwyty: 8.100.04 stal szlachetna



6414-50

Szkło: G 500-20 matowe z przezroczystym brzegiem
Extra: nakładka
Pochwyty: 7.100.16 stal szlachetna, integrowany



6420-50

Szkło: G 500-20 matowe z przezroczystym brzegiem
 Extra: nakładka
 Pochwyt: 7.100.08 stal szlachetna, integrowany



6420-50

Extra: nakładka | kolor RAL 7016 szary antracyt | szkło Satinato
 Pochwyt: 8.100.14 stal szlachetna, integrowany



6419-61

Extra: szkło Mastercarré
 Pochwyt: 7.100.04 stal szlachetna

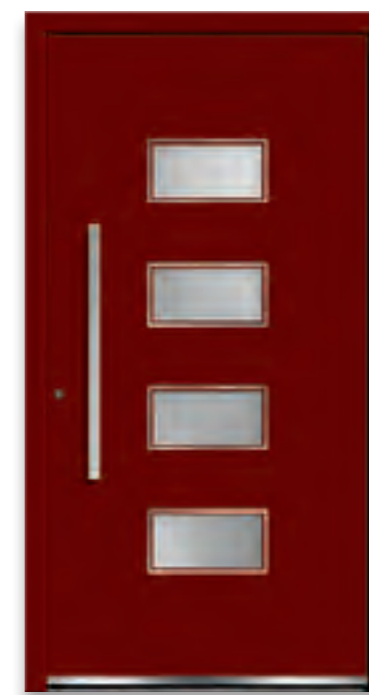

6419-74

pląszczyznowe lizeny wokół szyby
 Extra: nakładka | kolor RAL 3004 czerwona purpura | szkło Satinato | listwa dolna 2.100.03
 Pochwyt: 7.100.08 stal szlachetna, integrowany

| Zdjęcie na dole |

6419-74

pląszczyznowe lizeny wokół szyby
 Szklana część boczna: G 510 matowe szkło z przezroczystym motywem (numer domu)
 Extra: nakładka | kolor RAL 7016 szary antracyt | szkło matowe | listwa dolna 2.100.03
 Pochwyt: stal szlachetna, integrowany





| Zdjęcie na dole |

6777-52

Szklana część boczna: G 1402 matowe szkło z przeźroczystym motywem (nazwa ulicy)
 Extra: nakładka | kolor RAL 3004 czerwona purpura | szkło matowe
 Pochwyty: 9.100.12-FS stal szlachetna z Fingerscan, integrowany

6777-52

Extra: nakładka | kolor RAL 7016 szary antracyt | szkło Satinato
 Pochwyty: 8.100.14 stal szlachetna, integrowany



6821-52

Szkło: G 1329 matowe z przeźroczystymi pasami
 Extra: nakładka
 Pochwyty: 7.100.08 stal szlachetna, integrowany



6188-52

Extra: nakładka | szkło Chess
 Pochwyty: 10.100.02 stal szlachetna, integrowany



6188-52

Extra: nakładka | kolor RAL 7001 srebrno szary | szkło Satinato
 Pochwyty: 9.100.14 stal szlachetna, integrowany

| Zdjęcie na dole |

Detal

Model 6777-52 z pochwytym stal szlachetna 9.100.12-FS z ekey Fingerscan





6157-50

Szkło: G 1364 matowe
z przezroczystym brzegiem
Extra: nakładka | listwa dolna 2.100.03
Pochwyty: 8.100.16 stal szlachetna,
integrowany



6158-50

Extra: nakładka | kolor RAL 7001
srebrno szary | szkło Satinato
Pochwyty: 8.100.16 stal szlachetna,
integrowany

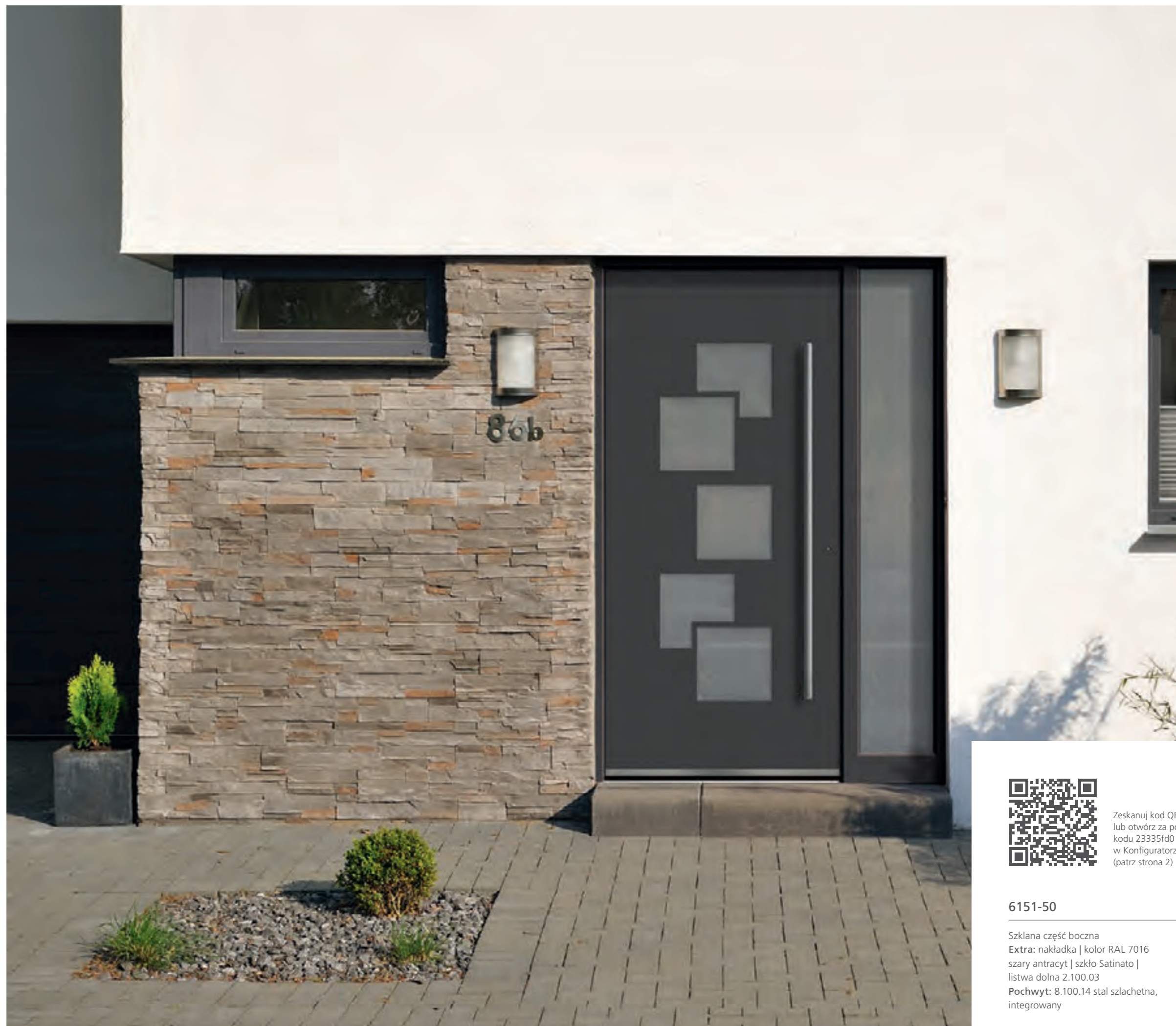

Zeskanuj kod QR
lub otwórz za pomocą
kodu 23335fd0
w Konfiguratorze
(patrz strona 2)

6151-50

Szklana część boczna
Extra: nakładka | kolor RAL 7016
szary antracyt | szkło Satinato |
listwa dolna 2.100.03
Pochwyty: 8.100.14 stal szlachetna,
integrowany



6508-61

Extra: Dekor Siena Noce |
szkło Mastercarré
Pochwył: 8.100.08 stal szlachetna



6508-71

Ramy – design stali szlachetnej
płaszczyznowo
Szkło: G 1182 matowe z filigranowymi
pasami przezroczystymi
Extra: nakładka | listwa dolna 2.100.03
Pochwył: 8.100.16 stal szlachetna,
integrowany

| Zdjęcie na dole |

6508-50

Szklane części boczne
Szkło: G 1257 matowe
z przezroczystymi pasami
Extra: nakładka | kolor RAL 7001 srebrno
szary | listwa dolna 2.100.03
Pochwył: 8.100.12 stal szlachetna,
integrowany



6508-74

lizena płaszczyznowa wokół szyby
Szkło: G 500-20 matowe z
przezroczystym brzegiem
Extra: nakładka
Pochwył: 9.100.16 stal szlachetna,
integrowany



Detail

Model 6508-50 | Oszklenie G 1441
matowe szkło z przezroczystym pasem
i aplikacjami z czarnymi Swarovski®-
Kristallen



6508-50

Szkło: G 1441 matowe z przezroczystym
pasem i aplikacjami z czarnymi
Swarovski®-Kristallen
Extra: nakładka | kolor RAL 7016 szary
antracyt | listwa dolna 2.100.03
Pochwył: 7.100.16 stal szlachetna,
integrowany





| Zdjęcie na dole |

6537-71

Ramy – design stali szlachetnej płaszczyznowo | Szlana część boczna
Szkló: G 1182 matowe z filigranowymi pasami przezroczystymi
Extra: nakładka | kolor RAL 7016 szary antracyt | listwa dolna 2.100.03
Pochwyty: 8.100.06 stal szlachetna, integrowany



6537-50

Szkló: G 500-25 matowe z przezroczystym brzegiem
Extra: nakładka
Pochwyty: 9.100.16 stal szlachetna, integrowany

6537-61

Szkló: G 1441 matowe z przezroczystymi pasami i aplikacjami z czarnymi Swarovski®-Kristallen
Extra: kolor RAL 7001 srebrno szary
Pochwyty: 8.100.08 stal szlachetna



6537-74

płaszczyznowa lizena wokół szyby
Szkló: G 1257 matowe z przezroczystymi pasami
Extra: nakładka
Pochwyty: 8.100.06 stal szlachetna, integrowany



6537-74

płaszczyznowa lizena wokół szyby
Extra: nakładka | kolor RAL 7016 szary antracyt | szkło Satinato | listwa dolna 2.100.03
Pochwyty: 8.100.16 stal szlachetna, integrowany

| Zdjęcie na dole |

Detal

Model 6537-71 | Ramy – design stali szlachetnej płaszczyznowo | G 1182 matowe szkło z filigranowymi pasami przezroczystymi





6921-74

izena płaszczyznowa wokół szyby
Extra: nakładka | szkło Madras Uadi |
 listwa dolna 2.100.03
Pochwyty: 8.100.06 stal szlachetna,
 integrowany



6921-50

Szkło: G 1368 matowe z przezroczystymi pasami
Extra: nakładka | kolor RAL 7001 srebrno szary
Pochwyty: 7.100.14-FS stal szlachetna
 z Fingerscan, integrowany



6921-71

Ramy – design stali szlachetnej
 płaszczyznowo
Extra: nakładka | kolor RAL 3004
 czerwona purpura | szkło Satinato
Pochwyty: 8.100.14 stal szlachetna,
 integrowany



6921-61

Szkło: G 1393 matowe z przezroczystymi
 brzegiem i motywem (numer domu)
Pochwyty: 7.100.08 stal szlachetna

| Zdjęcie na dole |

6921-71

Ramy – design stali szlachetnej
 płaszczyznowo | Szklane części boczne
Szkło: G 1368 matowe z
 przezroczystymi pasami
Extra: nakładka | kolor RAL 7016 szary
 antracyt | listwa dolna 2.100.03
Pochwyty: 8.100.06 stal szlachetna,
 integrowany





6928-71

Ramy – design stali szlachetnej płaszczyznowo
Szkło: G 1154 matowe z przezroczystym brzegiem i przezroczystymi pasami
Extra: nakładka | listwa dolna 2.100.03
Pochwyty: 8.100.08 stal szlachetna, integrowany



6928-61

Szkło: G 1393 matowe szkło z przezroczystymi brzegiem i motywem (numer domu)
Pochwyty: 8.100.08 stal szlachetna



Detal

Rama Akcent ze szkłem ornamentowym Madras Opus



172-61

Extra: szkło Madras Opus
Pochwyty: 8.100.06 stal szlachetna



172-71

Ramy – design stali szlachetnej płaszczyznowo
Szkło: G 1215 matowe z przezroczystymi pasami | Extra: nakładka | kolor RAL 7016 szary antracyt
Pochwyty: 8.100.08 stal szlachetna, integrowany



172-71

Ramy – design stali szlachetnej płaszczyznowo
Szkło: G 1215 matowe z przezroczystymi pasami
Extra: nakładka | kolor RAL 7001 srebrno szary
Pochwyty: 8.100.06 stal szlachetna



6810-50

Szkło: G 1396 matowe z przezroczystym motywem (nazwa ulicy)
 Extra: nakładka | kolor RAL 7001 srebrno szary
 Pochwyt: 9.100.16 stal szlachetna, integrowany



6810-52

Szkło: G 1369 matowe z przezroczystymi pasami
 Extra: nakładka
 Pochwyt: 7.100.14 stal szlachetna, integrowany



6810-52

Szkło: G 1369 matowe z przezroczystymi pasami
 Extra: nakładka | kolor RAL 7016 szary antracyt
 Pochwyt: 7.100.06 stal szlachetna, integrowany



Detal

Zdjęcie na górze: lizena płaszczyznowa wokół szyby

Zdjęcie na dole: G 1212 matowe szkło z przezroczystym brzegiem i przezroczystymi pasami – aplikacje ze szkła strukturalnego

6810-74

Lizena płaszczyznowa wokół szyby
Szkło: G 1212 matowe z przezroczystym brzegiem i przezroczystymi pasami – aplikacje ze szkła strukturalnego
Extra: nakładka | kolor RAL 3004 czerwona purpura | listwa dolna 2.100.03
Pochwyt: 6.120.05 stal szlachetna, integrowany



6810-50

Szkło: G 1370 matowe z przezroczystym brzegiem i przezroczystymi pasami
Extra: nakładka | kolor RAL 7012 szary bazalt
Pochwyt: 8.100.12 stal szlachetna, integrowany





6409-56

Aplikacje – design stali szlachetnej płaszczyznowo
 Szkło: G 1367 matowe z przezroczystymi pasami
 Extra: nakładka | kolor RAL 7016 szary antracyt
 Pochwyt: 8.100.16 stal szlachetna, integrowany



6409-56

Aplikacje – design stali szlachetnej płaszczyznowo
 Szkło: G 1214 matowe szkło z przezroczystymi pasami i pałeczkami szklanymi
 Extra: nakładka
 Pochwyt: 7.100.16 stal szlachetna, integrowany



Detal

Zdjęcie na górze: G 1214 matowe szkło z przezroczystymi pasami i pałeczkami szklanymi pomiędzy szybami

Zdjęcie na dole: G 1367 matowe szkło z przezroczystymi pasami



6764-50

Extra: nakładka | szkło Satinato | listwa dolna 2.100.03
Pochwyt: 8.100.14 stal szlachetna, integrowany



6469-76

Aplikacje – design stali szlachetnej płaszczyznowo | Pochwyt ozdobny stal szlachetna V 56
Extra: nakładka | kolor RAL 7001 srebrno szary | szkło Chinchilla
Pochwyt: 6.120.05 stal szlachetna, integrowany

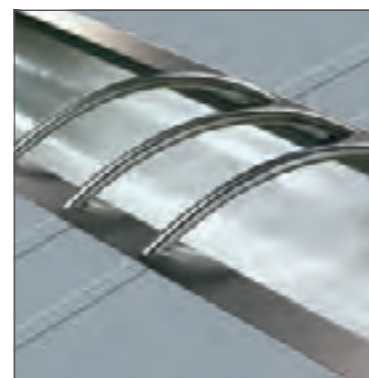

Detal

Aplikacje – design stali szlachetnej płaszczyznowo | Pochwyt ozdobny stal szlachetna V 56



6410-52

Szklane części boczne
Szkło: G 986 matowe z przezroczystymi pasami
Extra: nakładka | kolor RAL 7016 szary antracyt | listwa dolna 2.100.03
Pochwyt: 8.100.14 stal szlachetna, integrowany



6760-76

Aplikacje – design stali szlachetnej płaszczyznowo
Szkło: G 1451 matowy pasek na szkło przezroczystym
Extra: nakładka
Pochwyt: 9.100.16 stal szlachetna, integrowany



6760-76

Aplikacje – design stali szlachetnej płaszczyznowo | Szklane części boczne: G 515-25 matowe szkło z przezroczystym brzegiem i motywem (numer domu) | G 500-25 matowe szkło z przezroczystym brzegiem | Extra: nakładka | kolor RAL 7001 srebrno szary | szkło matowe | Pochwyt: 8.100.16 stal szlachetna, integrowany



6559-52

Szkło: G 913 matowe z przezroczystymi pasami
 Extra: nakładka | kolor RAL 7012 szary bazalt
 Pochwyt: 7.100.12 stal szlachetna, integrowany



6159-52

Szkło: G 1206 matowe
 z przezroczystymi pasami
 Extra: nakładka | Dekor AnTeak |
 listwa dolna 2.100.03
 Pochwyt: 8.100.10 stal szlachetna,
 integrowany



6159-52

Szklane części boczne
 Szkło: G 1206 matowe z przezroczystymi pasami
 Extra: nakładka | listwa dolna 2.100.03
 Pochwyt: 8.100.10 stal szlachetna, integrowany

| Zdjęcie na dole |

6159-52 | widok wewnętrzny

Szklane części boczne
 Szkło: G 1206 matowe
 z przezroczystymi pasami
 Extra: nakładka obustronna
 Klamka: 4.102.00 stal szlachetna





Zeskanuj kod QR
lub otwórz za pomocą
kodu a47d3c14
w Konfiguratorze
(patrz strona 2)

6560-73

Ramy – design stali szlachetnej
płaszczyznowo | szklana część boczna
Szkło: G 1150 matowe z przezroczystymi
pasami | **Extra:** nakładka | kolor RAL 7016
szary antracyt | **Pochwyty:** 8.100.06 stal
szlachetna, integrowany



6560-52

Szkło: G 1150 matowe
z przezroczystymi pasami
Extra: nakładka | listwa dolna 2.100.03
Pochwyty: 7.100.08 stal szlachetna,
integrowany



6560-73

Ramy – design stali szlachetnej
płaszczyznowo
Szkło: G 1150 matowe
z przezroczystymi pasami
Extra: nakładka
Pochwyty: 8.100.08 stal szlachetna,
integrowany



| Zdjęcie na dole |

6761-52

Szklana część boczna
Szkló: G 1365 matowe z
 przeźroczystymi pasami
Extra: nakładka | kolor RAL 3004
 czerwona purpura | listwa dolna 2.100.03
Pochwyty: 8.100.14 stal szlachetna,
 integrowany

2379-41

Pochwyty integrowany | nakładka
Szkló: G 1442 matowe z przeźroczystymi
 pasami
Extra: kolor RAL 7016 szary antracyt
Dostępne wyłącznie jako nakładka!
Alternatywnie: z oświetleniem LED
 2379-44, patrz strona 165

2379-41

Pochwyty integrowany | nakładka
Szkló: G 1442 matowe z przeźroczystymi
 pasami
Extra: listwa dolna 2.100.03
Dostępne wyłącznie jako wsadowe!
Alternatywnie: z oświetleniem LED
 2379-44, patrz strona 165



6761-52

Szkló: G 1365 matowe z przeźroczystymi pasami
Extra: nakładka | kolor RAL 7001 szare srebro |
 listwa dolna 2.100.03
Pochwyty: 7.100.14-FS stal szlachetna
 z Fingerscan, integrowany

Detail

Pochwyty stal szlachetna 7.100.14-FS z
 integrowanym Idencom Fingerscan |
 Oszklenie G 1365 matowe szkło z
 przeźroczystymi pasami



6427-71

Ramy – design stali szlachetnej
 płaszczyznowo | Szklana część boczna
 Szkło: G 1443 matowe
 z przezroczystym motywem
 Extra: nakładka
 Pochwył: 7.100.04 stal szlachetna,
 integrowany



6817-79

Rama podniesiona z pochwytem ozdobnym – stal szlachetna | Szklane części boczne: G 1154 matowe szkło z przezroczystymi brzegiem i pasami
 Extra: nakładka | kolor RAL 7016 szary antracyt | listwa dolna 2.100.10
 Pochwyt: 8.100.14 stal szlachetna, integrowany



6817-79

Rama podniesiona z pochwytem ozdobnym – stal szlachetna
 Szkło: G 1154 matowe z przezroczystymi brzegiem i pasami
 Extra: nakładka | listwa dolna 2.100.03
 Pochwyt: 8.100.14 stal szlachetna, integrowany



Detal

Zdjęcie na górze: podniesiona rama z pochwytem ozdobnym – stal szlachetna

Zdjęcie na dole: podniesiona rama – stal szlachetna

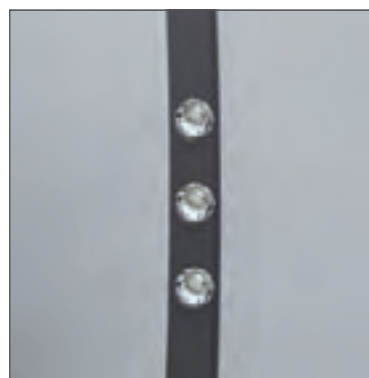

Detail

Model 181-71 | Oszklenie G 1372
matowe szkło z przezroczystym pasem i
aplikacjami z Swarovski® Kristallen



181-71

Ramy – design stali szlachetnej
płaszczyznowo
Szkło: G 505-25 matowe z
przezroczystym brzegiem
Pochwyt: 6.101.08 stal szlachetna



181-71

Ramy – design stali szlachetnej płaszczyznowo
Szkło: G 1372 matowe z przezroczystym pasem
i aplikacjami z Swarovski® Kristallen
Extra: nakładka | kolor RAL 7016 szary antracyt
Pochwyt: 6.101.08 stal szlachetna, integrowany



2437-73

Ramy – design stali szlachetnej
płaszczyznowo
Szkło: G 500-25 matowe
przezroczystym brzegiem
Extra: nakładka | listwa dolna 2.100.03
Pochwyt: 6.105.09 stal szlachetna,
integrowany



2437-73

Ramy – design stali szlachetnej
płaszczyznowo
Extra: nakładka | kolor RAL 3004
czerwona purpura | szkło Satinato |
listwa dolna 2.100.03
Pochwyt: 6.105.09 stal szlachetna,
integrowany

| Zdjęcie na dole |

181-71 | widok wewnętrzny

Ramy – design stali szlachetnej
płaszczyznowo
Szkło: G 1372 matowe z
przezroczystym pasem i aplikacjami
z Swarovski® Kristallen
Extra: nakładka obustronna
Klamka: 4.102.00 stal szlachetna







| Zdjęcie na dole |

6525-65

Część boczna ST2
Szkło: G 1122 matowe z
przeźroczystymi pasami i aplikacjami
z Swarovski®-Kristallen| Extra: nakładka
Pochwyty: 8.100.08 stal szlachetna,
integrowany

6525-65

Szkło: G 1123 matowe z przeźroczystym
pasem i aplikacjami z Swarovski®-Kristallen
Pochwyty: 5.300.02 Chrom

6525-65

Szkło: G 505-25 matowe z
przeźroczystym brzegiem
Extra: Dekor orzech
Pochwyty: 6.105.09 stal szlachetna



6525-71

Ramy – design stali szlachetnej płaszczyznowo
Szkło: G 1122 matowe z przeźroczystymi pasami
i aplikacjami z Swarovski®-Kristallen
Extra: nakładka | listwa dolna 2.100.03
Pochwyty: 5.104.03 stal szlachetna



6841-61

Szkło: G 1271 matowe
z przezroczystymi pasami
Pochwyt: 8.100.04 stal szlachetna



6841-50

Szkło: G 1444 matowe z motywem
piaskowanym na szaro i przezroczystymi
pasami | Extra: nakładka | kolor RAL 7001
szare srebro | listwa dolna 2.100.03
Pochwyt: 7.100.08 stal szlachetna,
integrowany

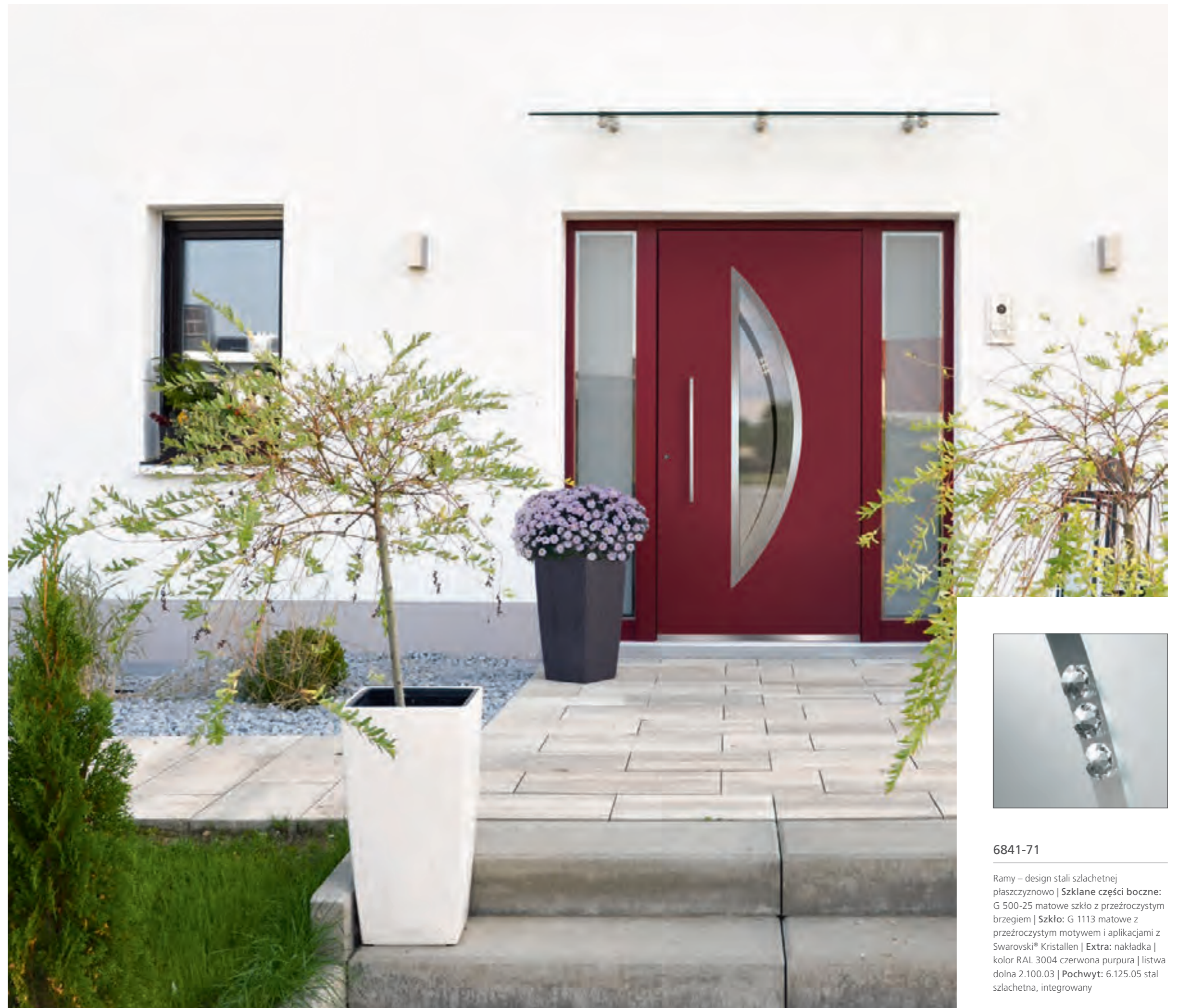

6841-71

Ramy – design stali szlachetnej
płaszczyznowo | Szklane części boczne:
G 500-25 matowe szkło z przezroczystym
brzegiem | Szkło: G 1113 matowe z
przezroczystym motywem i aplikacjami z
Swarovski® Kristallen | Extra: nakładka |
kolor RAL 3004 czerwona purpura | listwa
dolna 2.100.03 | Pochwyt: 6.125.05 stal
szlachetna, integrowany



6843-52

Szklana część boczna
 Szkło: G 1446 matowe z przezroczystymi pasami | Extra: nakładka | kolor RAL 7015 szarość łupka
 Pochwyty: 8.100.14 stal szlachetna, integrowany



6843-52

Szkło: G 1446 matowe z przezroczystymi pasami
 Extra: nakładka | listwa dolna 2.100.03
 Pochwyty: 9.100.14 stal szlachetna, integrowany



6135-56

Aplikacje – design stali szlachetnej płaszczyznowo | Szklana część boczna
 Szkło: G 1445 matowe z przezroczystymi pasami
 Extra: nakładka | kolor RAL 7001 szare srebro
 Pochwyty: 6.110.16 stal szlachetna, integrowany



150-60

Extra: nakładka | szkło Mastercarré
 Pochwyty: 6.100.04 stal szlachetna



150-60

Extra: kolor RAL 3004 czerwoana purpura | szkło Satinato
 Pochwyty: 8.120.10 stal szlachetna



6136-52

Szkło: G 1447 matowe z przezroczystym pasem
 Extra: nakładka
 Pochwyt: 8.100.16 stal szlachetna, integrowany



6136-52

Szkło: G 1447 matowe z przezroczystym pasem
 Extra: nakładka | kolor RAL 7016 szary antracyt
 Pochwyt: 9.100.16-FS stal szlachetna z Fingerscan, integrowany



6137-52

Szkło: G 1448 matowe z przezroczystym pasem
 Extra: nakładka
 Pochwyt: 8.100.16 stal szlachetna, integrowany

| Zdjęcie na dole |

2165-54

Lizeny płaszczyznowe | Szklana część boczna
 Szkło: G 1222 matowe z przezroczystymi pasami
 Extra: nakładka
 Pochwyt: 8.100.12 stal szlachetna, integrowany

2166-54

Lizeny płaszczyznowe
 Szkło: G 1223 matowe z przezroczystymi pasami i ręcznie rzeźbionymi kamieniami szklanymi
 Extra: nakładka | Dekor Siena Noce |
 Pochwyt ozdobny V 80





6438-56

Aplikacka – design stali szlachetnej płaszczyznowo | Szklane części boczne
 Szkło: przezroczyste
 Extra: nakładka | kolor RAL 7012 szary bazalt | integrowany pochwyt design V 78



6438-56

Aplikacja – design stali szlachetnej płaszczyznowo
 Extra: nakładka | kolor biały, paski RAL 3004 czerwona purpura | integrowany pochwyt design stal szlachetna V 78



Detal

Zdjęcie na górze: pochwyt design stal szlachetna V 78

Zdjęcie na dole: Aplikacja – design stali szlachetnej płaszczyznowo | paski w RAL 3004 czerwona purpura



| Zdjęcie na dole |

6333-50

Szklana część boczna
Szkło: G 1331 matowe z przezroczystymi pasami i przezroczystym motywem
Pochwyty: 8.100.14 stal szlachetna
Dostępne wyłącznie jako wsadowe!



6333-50

Szkło: G 1333 matowe przezroczystymi pasami i przezroczystym brzegiem
Extra: kolor RAL 7001 szare srebro
Pochwyty: 8.100.14 stal szlachetna, integrowany
Dostępne wyłącznie jako wsadowe!



6333-50

Szkło: G 1331 matowe z przezroczystymi pasami i motywem
Extra: kolor RAL 7016 szary antracyt
Pochwyty: 8.100.14 stal szlachetna, integrowany
Dostępne wyłącznie jako wsadowe!



6333-50

Szkło: G 1450 matowe z przezroczystymi pasami
Pochwyty: 8.130.16 stal szlachetna / prawdziwe drewno
Dostępne wyłącznie jako wsadowe!





Detail

Modell 6931-59 | Pochwyt ozdobny V 40



6196-50

Extra: szkło Satinato
Pochwyt: 8.100.12 stal szlachetna,
integrowany
Dostępne wyłącznie jako wsadowe!



6931-59

Pochwyt ozdobny stal szlachetna V 40
Szkło: G 1818 prawdziwy szlif ryflowany
na szkłe półprzeźroczystym
Extra: kolor RAL 7016 szary antracyt
Pochwyt: 8.100.06 stal szlachetna
Dostępne wyłącznie jako wsadowe!



6914-50

Szkło: G 1371 matowe z przeźroczystymi
pasami i przeźroczystym bokiem
Pochwyt: V 77, stal szlachetna
Dostępne wyłącznie jako wsadowe!



6914-50

Szkło: G 1146 matowe z przeźroczystymi
pasami i przeźroczystym motywem
Extra: kolor RAL 7001 szare srebro
Pochwyt: 6.101.08 stal szlachetna
Dostępne wyłącznie jako wsadowe!

| Zdjęcie na dole |

6914-50 | widok wewnętrzny

Szkło: G 1371 matowe z przeźroczystymi
pasami i przeźroczystym brzeigem
Klamka: 4.102.00 stal szlachetna
Dostępne wyłącznie jako wsadowe!





6516-50

Szklana część boczna
Szkló: G 1225 matowe szkło z zaokrąglonym i poziomymi pasami przezroczystymi
Extra: kolor RAL 7016 szary antracyt
Pochwyty: 8.100.10 stal szlachetna
Dostępne wyłącznie jako wsadowe!



6516-50

Szkló: G 1455 matowe z przezroczystymi pasami
Extra: pochwyt ozdobny stal szlachetna V 41
Pochwyty: 4.105.00 stal szlachetna
Dostępne wyłącznie jako wsadowe!



6516-52

Szkló: G 1454 matowe z przezroczystymi pasami
Extra: Dekor Golden Oak
Pochwyty: 8.100.12 stal szlachetna
Dostępne wyłącznie jako wsadowe!

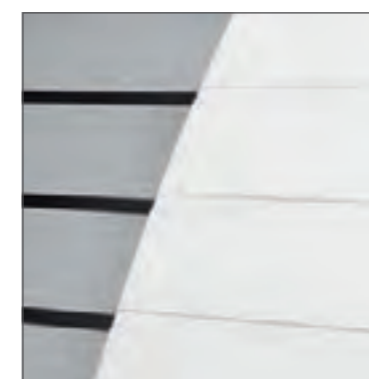

Detal

Płyta rowkowana | oszklenie G 1121 matowe szkło z przezroczystymi pasami



6198-52

Szklana część boczna
Szkló: G 1121 matowe z przezroczystymi pasami
Pochwyty: 7.100.06 stal szlachetna
Dostępne wyłącznie jako wsadowe!



Szkło & Elegancja

fascynująca emanacja



6203-05 S.112



6272-07 S.113



6289-01 S.114



6229-01 S.114



6242-01 S.114



6223-01 S.115



6277-02 S.116



6215-02 S.116



6296-01 S.117



6295-01 S.117



6218-01 S.118



6341-01 S.119



6342-01 S.119



6331-01 S.119

ZNAK TOWAROWY

Modele RODENBERG-są
chronione znakiem towarowym.



Detal

Oszklenie matowe szkło z przezroczystym brzegiem i przezroczystymi pasami | Aplikacje – lizeny ze stali szlachetnej

6203-05

Oszklenie 3x: szyba środkowa ESG | matowe szkło z przezroczystymi brzegiem i pasami | Aplikacje – lizeny stal szlachetna
Pochwył: 7.100.14-FS stal szlachetna z Fingerscan



6272-07

Oszklenie 3x: środkowa szyba ESG | matowe szkło z przezroczystymi brzegiem, motywem i pasami | Aplikacje – design stali szlachetnej
Pochwył: 8.100.08 stal szlachetna



Detal

Matowe szkło z przezroczystymi brzegiem i pasami – Aplikacje design stali szlachetnej

| Zdjęcie na dole |

6272-07

Szklane części boczne
Oszklenie 3x: środkowa szyba ESG | matowe szkło z przezroczystymi brzegiem, motywem i pasami | Aplikacje – design stali szlachetnej
Pochwył: 8.100.08 stal szlachetna





6229-01

Oszklenie 2x: matowe szkło z przeźroczystymi pasami i przeźroczystym motywem
Pochwył: 8.100.08 stal szlachetna



6242-01

Oszklenie 2x: matowe szkło z przeźroczystymi pasami i przeźroczystym motywem
Pochwył: 7.100.08 stal szlachetna

| Zdjęcie na dole |

6289-01

Szklana część boczna
Oszklenie 2x: matowe szkło z przeźroczystymi pasami
Pochwył: 8.100.08 stal szlachetna



6223-01

Oszklenie 2x: matowe szkło z przeźroczystymi pasami i przeźroczystym brzegiem
Pochwył: 8.100.08 stal szlachetna

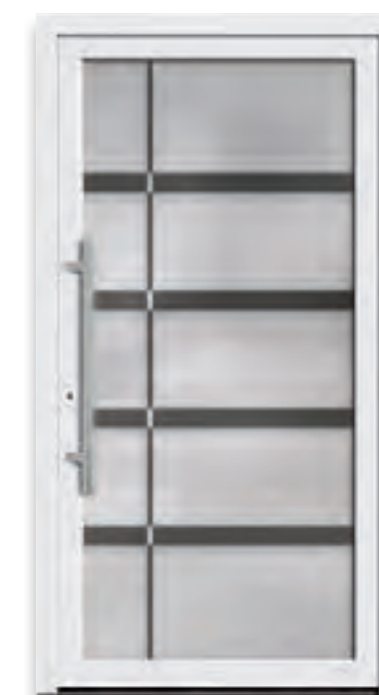

6289-01

Oszklenie 2x: matowe szkło z przeźroczystymi pasami
Pochwył: 8.100.08 stal szlachetna





| Zdjęcie na dole |

6277-02

Szklana część boczna
Oszklenie 2x: matowe i szaro/matowe szkło z przezroczystymi pasami | Aplikacje – przezroczyste kamienie fasetowe
Pochwyty: 7.100.08 stal szlachetna



6215-02

Oszklenie 2x: matowe i szaro/matowe szkło z przezroczystymi pasami | Aplikacje – przezroczyste kamienie fasetowe
Pochwyty: 7.100.08 stal szlachetna



6296-01

Oszklenie 2x: matowe i szaro/matowe szkło z przezroczystymi brzegiem i pasami
Pochwyty: 8.100.06 stal szlachetna



6295-01

Oszklenie 2x: matowe i szaro/matowe szkło z przezroczystymi brzegiem i pasami
Pochwyty: 8.100.06 stal szlachetna

| Zdjęcie na dole |

Detal

Matowe i szaro/matowe szkło z przezroczystymi pasami | Aplikacje – przezroczyste kamienie fasetowe





6218-01

Szklana część boczna
 Oszklenie 2x: matowe szkło z
 przezroczystymi pasami
 Pochwyty: 8.131.10 stal szlachetna /
 dekor drewniany



6218-01

Oszklenie 2x: matowe szkło z
 przezroczystymi pasami
 Pochwyty: 8.100.10 stal szlachetna



6341-01

Szklana część boczna
 Oszklenie 2x: matowe szkło z przezroczystymi pasami
 Pochwyty: 8.100.14 stal szlachetna



6342-01

Oszklenie 2x: matowe szkło z
 przezroczystym motywem
 Pochwyty: 7.100.12 stal szlachetna



6331-01

Oszklenie 2x: matowe szkło z
 przezroczystym motywem
 Pochwyty: 6.106.06 stal szlachetna



Ekskluzywne

niepowtarzalne wyjątkowe akcenty

EKSKLUZYWNE

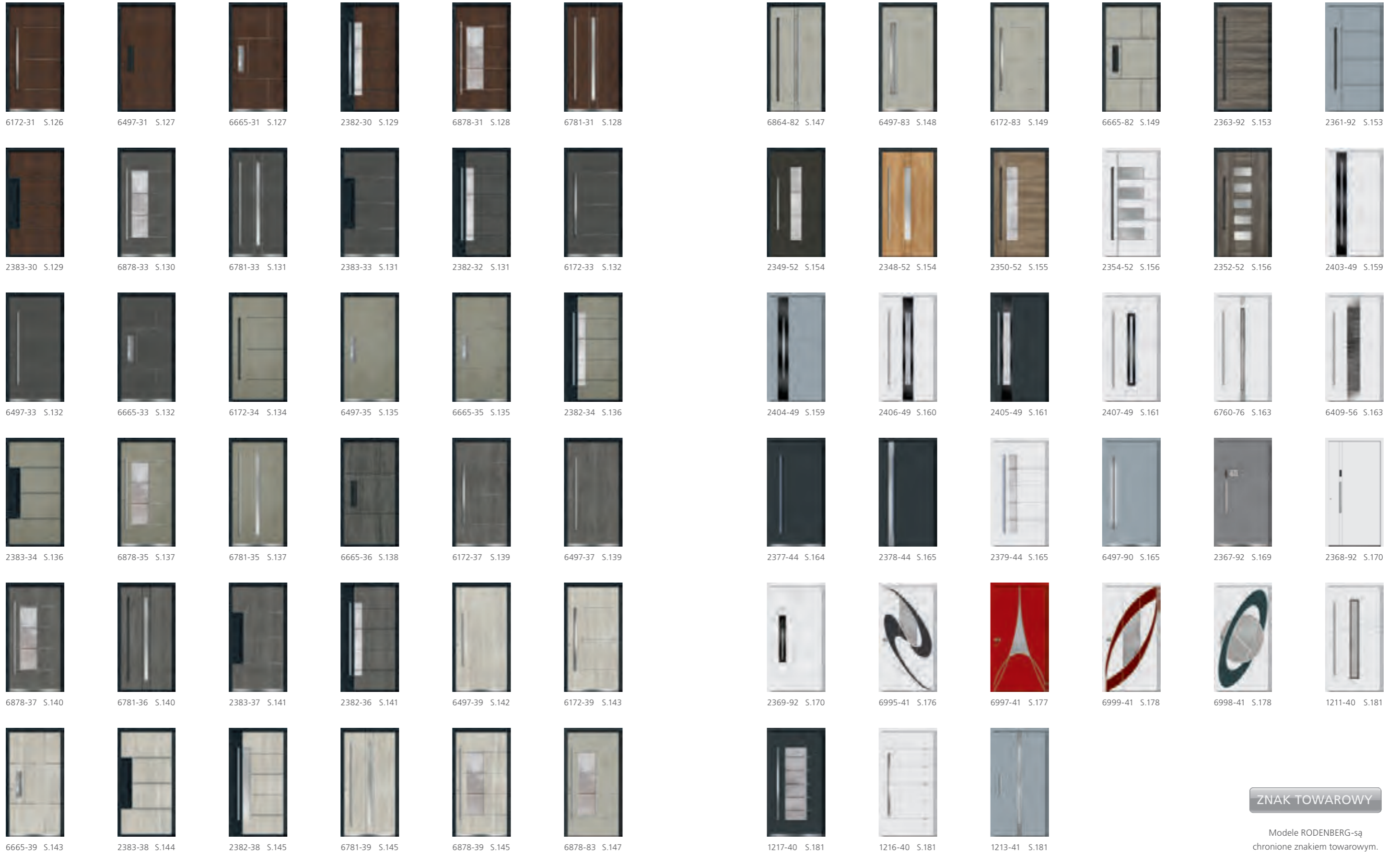

ZNAK TOWAROWY

Modele RODENBERG-są
chronione znakiem towarowym.

EKSKLUZYWNE

CERAMIKA

To robimy z naturalnych materiałów.

Nasze powierzchnie ceramiczne są odporne na zarysowania i proste w pielęgnacji. Produkowane są one z surowców naturalnych. Dlatego nie da się tu uniknąć zmian w kolorze i formie powierzchni, które nie są tu wadą, lecz podkreśleniem naturalnego charakteru. W zależności od partii materiału i rodzaju światła mogą tu się wyróżniać różne pigmenty kolorów. W ten sposób każde drzwi to unikat.

Poniższe zdjęcia pokazują fragmenty powierzchni w wielkości oryginalnej

Lubisz rustykalny błysk? Wtedy seria Art-Corten będzie dla Ciebie właściwa. Seria ta przekonuje piękną optyką rdzy i spowoduje, że Twoje drzwi na zawsze staną się wysokowartościowym dziełem.

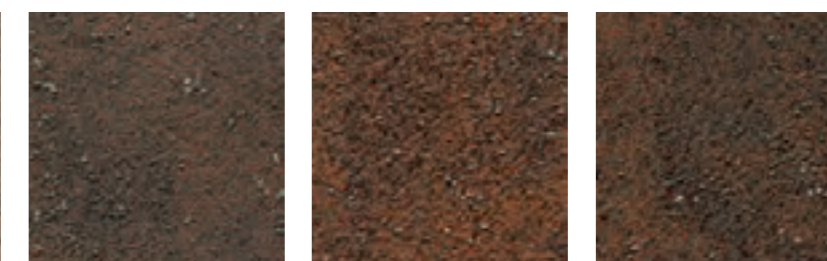
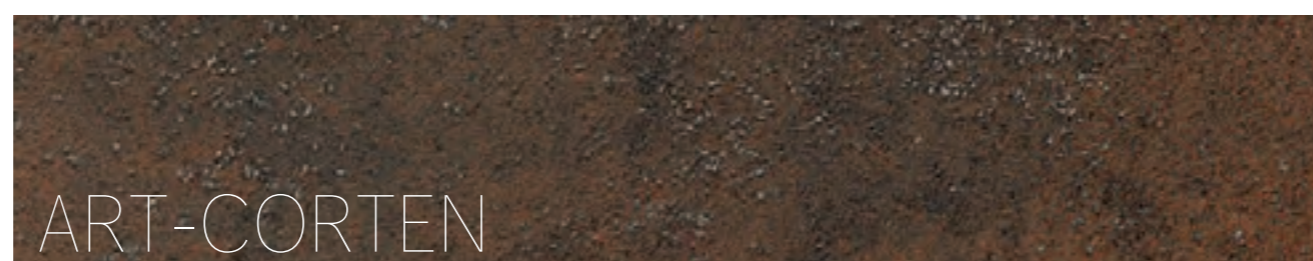

Mocne, iskrzące, ponadczasowe, seria Art-Steel przekonuje metalowym dotykiem przemysłowego design. Chłodna haptyka i optyka stali – to właśnie nowoczesność w 21. wieku.

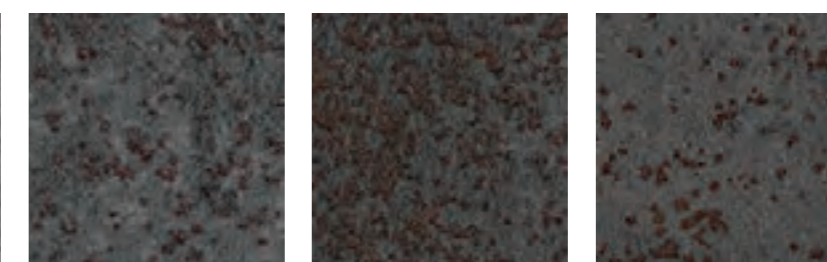

Niemalże perfekcyjne oddanie naturalnej optyki kamienia, fascynujące a zarazem zaskakujące. Wszystko jedno czy optyka czy haptyka, seria Art-Stone zachwyca i powoduje, że drzwi stają się niepowtarzalnym elementem dekoracyjnym fasady domu.

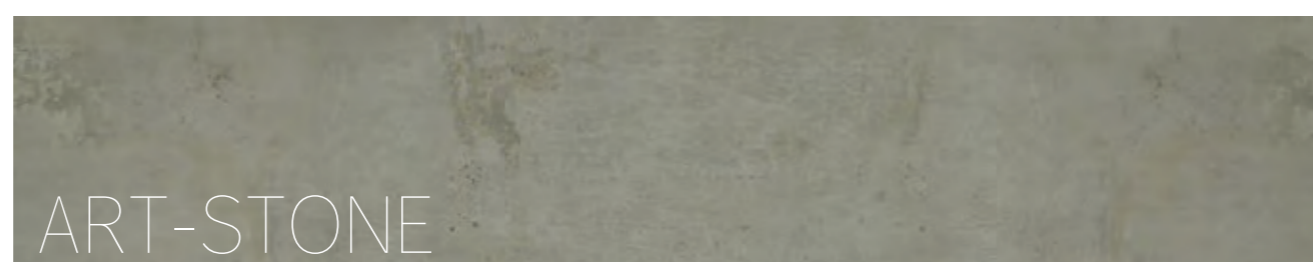

Zapraszamy do tańca na wulkanie! Seria Art-Basalt w fascynujący sposób naśladuje kamień pochodzenia wulkanicznego. Takie drzwi z pewnością będą przyciągały uwagę!

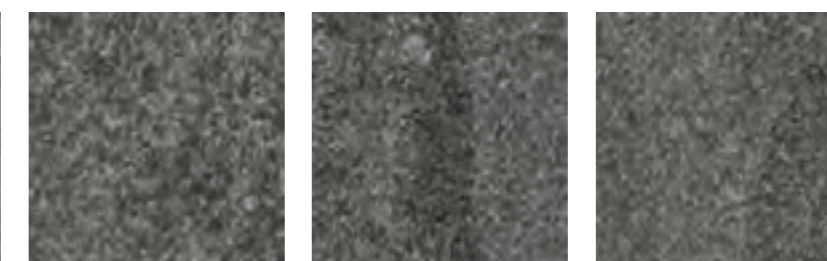

Seria Art-Carrara to prawdziwy powiew luksusu. Nazwa Carrara oznacza tradycję, jakość i elegancję. W oparciu na swój naturalny pierwowzór seria Art-Carrara zmieni wizualnie Twoje drzwi w ekstrawagancki obiekt luksusu.

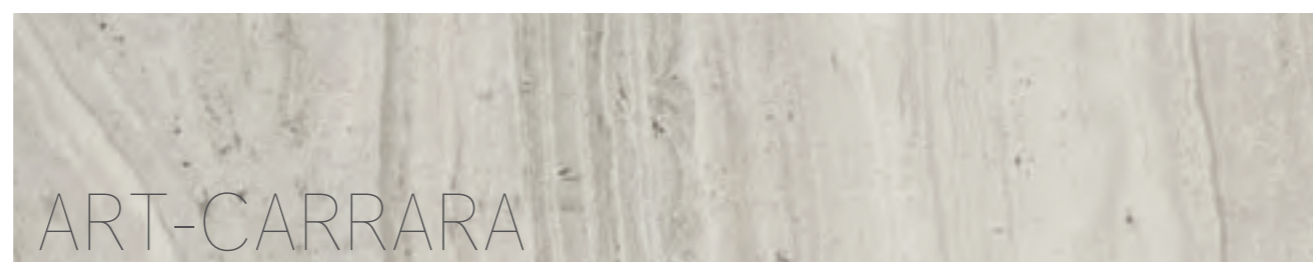



CERAMIKA ART-CORTEN

| Zdjęcie na dole |

6172-31

Art-Corten | nakładka | lizeny podniesione |
Szlana część boczna: G 3001 Satinato |
Lizeny pomiędzy szybami | **Pochwył:**
7.100.12 stal szlachetna, integrowany
*Alternatywnie: lizeny podniesione ze stali
czarnej 6172-30*

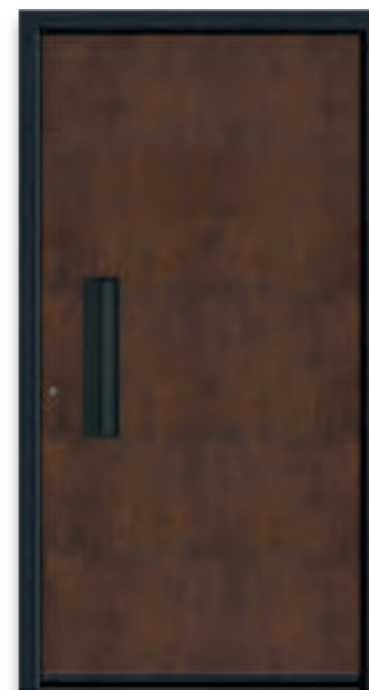

6497-30

Art-Corten | nakładka
Pochwył: 10.210.05 optyka czarnej stali,
integrowany

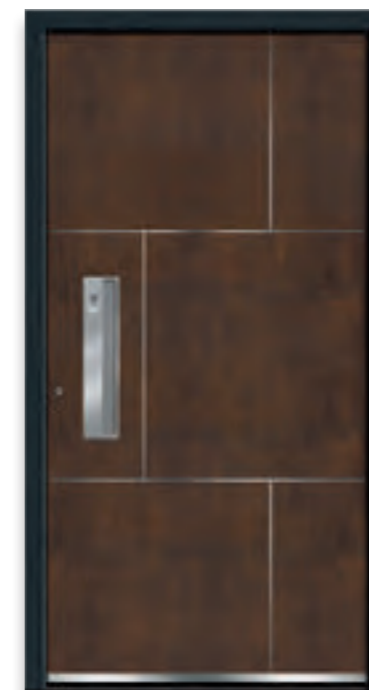

6665-31

Art-Corten | nakładka | lizeny podniesione
Pochwył: 10.110.05-FS stal szlachetna z
Fingerscan, integrowany
*Alternatywnie: lizeny podniesione ze stali
czarnej 6665-30*



6172-30

Art-Corten | nakładka |
lizeny podniesione ze stali czarnej
Pochwył: 9.200.12 optyka czarnej stali,
integrowany
*Alternatywnie: podniesione lizeny ze stali
szlachetnej 6172-31*



CERAMIKA ART-CORTEN



| Zdjęcie na dole |

2382-31

Art-Corten | nakładka | lizeny podniesione | częściowo RAL 7021 czarno szary |
Szkło: G 1456 matowe z przezroczystymi pasami | **Pochwyty:** 8.100.14 stal szlachetna, integrowany
Alternatywnie: podniesione lizeny ze stali czarnej 2382-30



6878-31

Art-Corten | nakładka | lizeny podniesione
Szkło: G1164 matowe z przezroczystymi pasami
Pochwyty: 8.100.14 stal szlachetna, integrowany
Alternatywnie: podniesione lizeny ze stali czarnej 6878-30



6781-31

Art-Corten | nakładka | lizeny podniesione
Extra: szkło Satinato
Pochwyty: 9.100.16 stal szlachetna, integrowany
Alternatywnie: podniesione lizeny ze stali czarnej 6781-30



2383-30

Art-Corten | nakładka | lizeny podniesione ze stali szlachetnej | integrowany pochwyty | częściowo RAL 7021 czarno szary
Alternatywnie: lizeny podniesione ze stali szlachetnej 2383-31

2382-30

Art-Corten | nakładka | podniesione lizeny ze stali szlachetnej | Częściowo RAL 7021 czarno szary | **Szkło:** G 1456 matowe z przezroczystymi pasami | **Pochwyty:** 9.100.14-FS stal szlachetna z Fingerscan
Alternatywnie: podniesione lizeny ze stali szlachetnej 2382-31

Detal

Model 2382-31 | Art-Corten z podniesionymi lizenami częściowo w in RAL 7021 czarno szary | Oszklenie G 1456 matowe szkło z przezroczystymi pasami | Pochwyty: stal szlachetna 8.100.14



CERAMIKA ART-STEEL

| Zdjęcie na dole |

6878-33

Art-Steel | nakładka | lizeny podniesione
Szkło: G 1164 matowe
z przezroczystymi pasami
Pochwył: 9.100.14 stal szlachetna,
integrowany
Alternatywnie: podniesione lizeny
ze stali czarnej 6878-32



6781-33

Art-Steel | nakładka | lizeny podniesione
Extra: szkło Satinato
Pochwył: 8.100.16 stal szlachetna,
integrowany
Alternatywnie: podniesione lizeny
ze stali czarnej 6781-32



2383-33

Art-Steel | nakładka | lizeny podniesione |
pochwył integrowany | częściowo
RAL 7021 czarno szary
Alternatywnie: podniesione lizeny
ze stali czarnej 2383-32



2382-32

Art-Steel | nakładka | lizeny podniesione |
częściowo RAL 7021 czarno szary |
Szkło: G 1456 matowe z przezroczystymi
pasami | Pochwył: 7.100.14 stal
szlachetna, integrowany
Alternatywnie: podniesione lizeny
ze stali szlachetnej 2382-33



CERAMIKA ART-STEEL



6172-33

Art-Steel | nakładka | lizeny podniesione
Pochwyty: 7.100.12 stal szlachetna,
integrowany
*Alternatywnie: podniesione lizeny
ze stali czarnej 6172-32*



6497-33

Art-Steel | nakładka
Pochwyty: 9.100.14 stal szlachetna,
integrowany



6665-33

Art-Steel | nakładka | lizeny podniesione
Pochwyty: 10.110.05 stal szlachetna,
integrowany
*Alternatywnie: podniesione lizeny
ze stali czarnej 6665-32*

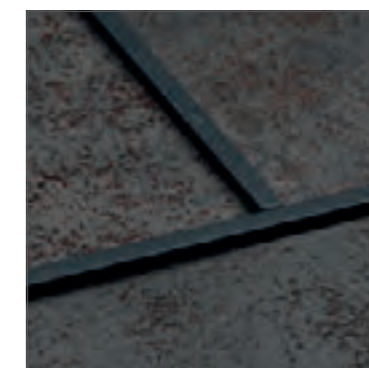

6665-32

Art-Steel | nakładka | podniesione
lizeny ze stali czarnej
Szkłane części boczne: Satinato
Pochwyty: 10.210.05 optyka stali
czarnej, integrowany
*Alternatywnie: podniesione lizeny
ze stali szlachetnej 6665-33*

CERAMIKA ART-STONE

| Zdjęcie na dole |

6172-34

Art-Stone | nakładka | podniesione lizeny ze stali czarnej | **Szklana część boczna:** G 510 matowe szkło z przezroczystym motywem (numer domu) | **Pochwyty:** 9.200.12 optyka stali czarnej, integrowany | *Alternatywnie: podniesione lizeny ze stali szlachetnej 6172-35*



6497-35

Art-Stone | nakładka
Pochwyty: 10.110.05 stal szlachetna, integrowany



6172-35

Art-Stone | nakładka | lizeny podniesione
Pochwyty: 7.100.12-FS stal szlachetna z Fingerscan, integrowany
Alternatywnie: podniesione lizeny ze stali czarnej 6172-34

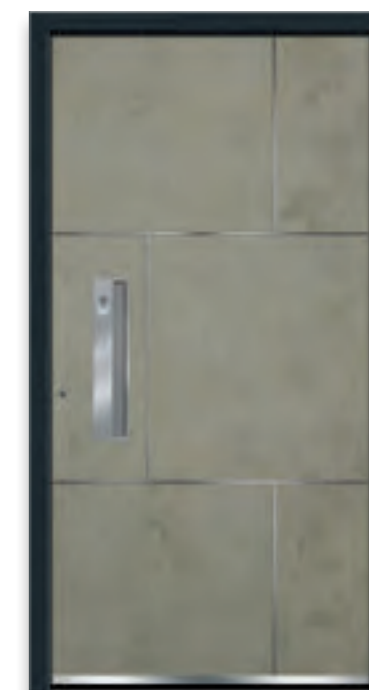

6665-35

Art-Stone | nakładka | lizeny podniesione
Pochwyty: 10.110.05-FS stal szlachetna z Fingerscan, integrowany
Alternatywnie: podniesione lizeny ze stali czarnej 6665-34



CERAMIKA ART-STONE



2382-34

Art-Stone | nakładka | podniesione lizeny ze stali czarnej | częściowo RAL 7021 czarno szary | **Szkło:** G 1456 matowe z przezroczystymi pasami | **Pochwyty:** 9.100.14 stal szlachetna, integrowany | *Alternatywnie: podniesione lizeny ze stali szlachetnej 2382-35*



2383-34

Art-Stone | nakładka | podniesione lizeny ze stali czarnej | integrowany pochwyt | częściowo RAL 7021 czarno szary | *Alternatywnie: podniesione lizeny ze stali szlachetnej 2383-35*



6878-35

Art-Stone | nakładka | lizeny podniesione
Szkło: G 1164 matowe z przezroczystymi pasami
Pochwyty: 8.100.14 stal szlachetna, integrowany
Alternatywnie: podniesione lizeny ze stali czarnej 6878-34



6781-35

Art-Stone | nakładka | lizeny podniesione
Extra: szkło Satinato
Pochwyty: 8.100.16 stal szlachetna, integrowany
Alternatywnie: podniesione lizeny ze stali czarnej 6781-34

| Zdjęcie na dole |

6781-34

Art-Stone | nakładka | podniesione lizeny ze stali czarnej | Szklana część boczna
Extra: szkło Satinato
Pochwyty: 10.210.05 optyka stali czarnej, integrowany | *Alternatywnie: podniesione lizeny ze stali szlachetnej 6772-35*

Detail

Pochwyty 10.210.05 w optyce stali czarnej



CERAMIKA ART-BASALT

| Zdjęcie na dole |

6665-36

Art-Basalt | nakładka |
podniesione lizeny ze stali czarnej
Szlana część boczna: Satinato
Pochwyt: 10.210.05 optyka
stali czarnej, integrowany
Alternatywnie: podniesione lizeny
ze stali szlachetnej 6665-37

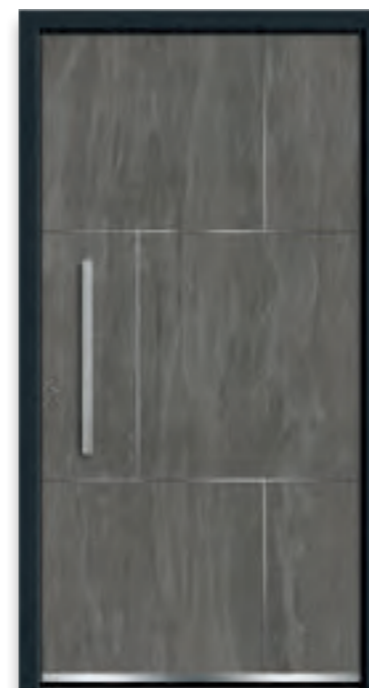

6665-37

Art-Basalt | nakładka | lizeny podniesione
Pochwyt: 8.100.06 stal szlachetna,
integrowany
Alternatywnie: podniesione lizeny
ze stali czarnej 6665-36



6172-37

Art-Basalt | nakładka | lizeny podniesione
Pochwyt: 9.100.12-FS stal szlachetna
z Fingerscan, integrowany
Alternatywnie: podniesione lizeny
ze stali czarnej 6172-36



6497-37

Art-Basalt | nakładka
Pochwyt: 8.100.14 stal szlachetna,
integrowany



CERAMIKA ART-BASALT



6878-37

Art-Basalt | nakładka | lizeny podniesione
Szkło: G 1164 matowe z przezroczystymi pasami
Pochwyty: 8.100.14 stal szlachetna, integrowany
Alternatywnie: podniesione lizeny ze stali czarnej 6878-36



6781-36

Art-Basalt | nakładka | podniesione lizeny ze stali czarnej
Extra: szkło Satinato
Pochwyty: 9.200.16 optyka stali czarnej, integrowany
Alternatywnie: podniesione lizeny ze stali szlachetnej 6781-37



2383-37

Art-Basalt | nakładka | lizeny podniesione | integrowany pochwyt | częściowo RAL 7021 czarno szary
Alternatywnie: podniesione lizeny ze stali czarnej 2383-36



2382-36

Art-Basalt | nakładka | podniesione lizeny ze stali czarnej | częściowo RAL 7021 czarno szary | **Szkło:** G 1456 matowe z przezroczystymi pasami | **Pochwyty:** 9.100.14 stal szlachetna, integrowany | *Alternatywnie: podniesione lizeny ze stali szlachetnej 2382-37*

| Zdjęcie na dole |

6781-37

Art-Basalt | nakładka | lizeny podniesione | **Szklana część boczna:** G 510 matowe szkło z przezroczystym motywem (numer domu) | **Extra:** szkło matowe | **Pochwyty:** 8.100.16 stal szlachetna, integrowany | *Alternatywnie: podniesione lizeny ze stali czarnej 6781-36*





CERAMIKA ART-CARRARA

| Zdjęcie na dole |

6497-39

Art-Carrara | nakładka
Szlana część boczna: Satinato
Pochwyty: 10.110.05 stal szlachetna,
integrowany



6172-39

Art-Carrara | nakładka | lizeny podniesione
Pochwyty: 7.100.12 stal szlachetna,
integrowany
Alternatywnie: podniesione lizeny
ze stali czarnej 6172-38



6665-39

Art-Carrara | nakładka | lizeny podniesione
Pochwyty: 10.110.05-FS stal szlachetna z
Fingerscan, integrowany
Alternatywnie: podniesione lizeny
ze stali czarnej 6665-38



6497-39

Art-Carrara | nakładka
Pochwyty: 8.100.10 stal szlachetna,
integrowany





2383-38

Art-Carrara | nakładka | podniesione lizeny ze stali czarnej | integrowany pochwyt | częściowo RAL 7021 czarno szary | Szkłana część boczna: szkło przezroczyste
Alternatywnie podniesione lizeny ze stali szlachetnej 2383-39



2382-38

Art-Carrara | nakładka | podniesione lizeny ze stali czarnej | częściowo RAL 7021 czarno szary | **Extra:** szkło Satinato
Pochwyt: 7.100.14 stal szlachetna, integrowany | *Alternatywnie podniesione lizeny ze stali szlachetnej 2382-39*



6781-39

Art-Carrara | nakładka | lizeny podniesione
Extra: szkło Satinato
Pochwyt: 8.100.16 stal szlachetna, integrowany
Alternatywnie: podniesione lizeny ze stali czarnej 6781-38

CERAMIKA ART-CARRARA



6878-39

Art-Carrara | nakładka | lizeny podniesione
Szkło: G 1164 matowe z przezroczystymi pasami | **Pochwyt:** 8.100.14 stal szlachetna, integrowany
Alternatywnie: podniesione lizeny ze stali czarnej 6878-38



ART-BETON

Optyka Betonu, hptyka Betonu, a jednak to nie Beton!

Art-Beton to nowoczesny materiał na bazie mineralnej z naturalnymi cząstkami marmuru, dużo lżejszy niż Beton i dlatego mogący być elastyczniej stosowany. Drzwi zewnętrzne z wypełnieniem Art-Beton nadają fasadzie niepowtarzalne ambiente.

Każdy model to unikat, możliwe są każdorazowo inne struktury powierzchni.



6878-83

Art-Beton | nakładka | lizeny podniesione
Szkło: G 1164 matowe
z przezroczystymi pasami
Pochwyty: 8.100.14 stal szlachetna, integrowany
Alternatywnie: podniesione lizeny ze stali czarnej 6878-82



6864-82

Art-Beton | nakładka | podniesione lizeny ze stali czarnej
Extra: szkło Satinato
Pochwyty: 9.200.16 optyka stali czarnej integrowany
Alternatywnie: podniesione lizeny ze stali szlachetnej 6864-83

| Zdjęcie na dole |

6864-83

Art-Beton | nakładka | lizeny podniesione | szklana część boczna
Extra: szkło Satinato
Pochwyty: 10.110.05 stal szlachetna, integrowany
Alternatywnie: podniesione lizeny ze stali czarnej 6864-82





6497-83

Art-Beton | nakładka
 Szklana część boczna: szkło
 przezroczyste
 Pochwyt: 10.110.14 stal szlachetna,
 integrowany



6172-83

Art-Beton | nakładka | lizeny podniesione
 Pochwyt: 7.100.12-FS stal szlachetna
 z Fingerscan, integrowany
 Alternatywnie: podniesione lizeny
 ze stali czarnej 6172-82

ART-BETON



Detal

Podniesione lizeny i pochwyt 10.210.05
 w optyce stali czarnej



6665-82

Art-Beton | nakładka | podniesione lizeny
 ze stali czarnej
 Pochwyt: 10.210.05 optyka stali czarnej,
 integrowany
 Alternatywnie: podniesione lizeny
 ze stali szlachetnej 6665-83





ART DECOR-LINE

Rowki V w kolorze ciemno czarnym (RAL 9005) nadają tu interesujących akcentów. W ten sposób powstaje nieporównywalne oddziaływanie głębi, które w kombinacji z kolorem RAL lub Dekorem w rodzaju starego drewna stosowane jest jako element design. Wybrano tu Dekory drewniane naturalne, rustykalne i pierwotne. Przebiegają tu one w dwóch różnych kierunkach, przez co oddziałują żywo i naturalne.



2363-92

Art Decor-Line |
rowek V RAL 9005 ciemno czarny
Extra: nakładka | Dekor Monument Oak |
listwa dolna 2.200.03
Pochwyt: 9.200.16 optyka stali czarnej,
integrowany



2361-92

Art Decor-Line |
rowek V RAL 9005 ciemno czarny
Extra: nakładka | kolor RAL 7001
szare srebro
Pochwyt: 9.200.12 optyka stali czarnej,
integrowany

| Zdjęcie na dole |

2361-92

Art Decor-Line |
rowek V RAL 9005 ciemno czarny
Szklane części boczne: Satinato
Extra: nakładka | Dekor Mountain Oak
Pochwyt: 9.200.12 optyka stali czarnej,
integrowany





| Zdjęcie na dole |

2349-52

Art Decor-Line |
rowek V RAL 9005 ciemno czarny
Szklane części boczne: G 1419 matowe
szkło z przezroczystymi pasami
Extra: nakładka | kolor RAL 7001
szare srebro
Pochwyty: 9.200.10 optyka stali czarnej,
integrowany

2348-52

Art Decor-Line |
rowek V RAL 9005 ciemno czarny
Extra: nakładka | Dekor Desert Oak |
szkło Satinato
Pochwyty: 9.100.14 stal szlachetna,
integrowany

2349-52

Art Decor-Line |
rowek V RAL 9005 ciemno czarny
Szkło: G 1419 matowe
z przezroczystymi pasami
Extra: nakładka | kolor RAL 7022
szara umbra
Pochwyty: 9.100.10 stal szlachetna,
integrowany



ART DECOR-LINE



2350-52

Art Decor-Line | rowek V RAL 9005 ciemno czarny
Szkło: G 1418 matowe z przezroczystymi pasami
Extra: nakładka | Dekor Mountain Oak
Pochwyty: 9.200.14 optyka stali czarnej, integrowany



2350-52

Art Decor-Line |
rowek V RAL 9005 ciemno czarny
Szkło: G 1418 matowe
z przezroczystymi pasami
Extra: nakładka
Pochwyty: 9.200.12 optyka stali czarnej,
integrowany



2354-52

Art Decor-Line |
rowek V RAL 9005 ciemno czarny
Extra: nakładka | szkło Chess
Pochwyty: 9.200.14 optyka stali czarnej,
integrowany



2352-52

Art Decor-Line | rowek V RAL 9005 ciemno czarny
Extra: nakładka | Dekor Monument Oak | szkło Satinato
Pochwyty: 9.200.10 optyka stali czarnej, integrowany



2354-52

Art Decor-Line |
rowek V RAL 9005 ciemno czarny
Szkłana część boczna: G 500-25
matowe szkło z przezroczystym brzegiem
Extra: nakładka | kolor RAL 3004
czerwona purpura
Pochwyty: 9.200.14 optyka stali czarnej,
integrowany





BLACK MAGIC

Magiczne efekty świetlne – aplikacje szklane Black Magic

Seria Black Magic nadaje błyszczących punktów świetlnych. Te aplikacje z czarnego szkła nadają drzwiom blasku, któremu nie można się oprzeć. Prawdziwy highlight Twojego wejścia.



2403-49

Black Magic – podniesiona aplikacja szklana
Pochwyt: 8.100.16 stal szlachetna, integrowany
Dostępny wyłącznie jako nakładka!



2404-49

Black Magic – podniesiona aplikacja szklana
Extra: kolor RAL 7001 szare srebro
Pochwyt: 7.100.12-FS stal szlachetna z Fingerscan, integrowany
Dostępny wyłącznie jako nakładka!

| Zdjęcie na dole |

2404-49

Black Magic – podniesiona aplikacja szklana
Szklane części boczne: Satinato
Extra: kolor RAL 7016 szary antracyt
Pochwyt: 7.100.10 stal szlachetna, integrowany
Dostępny wyłącznie jako nakładka!





2406-49

Black Magic – podniesiona aplikacja szklana | Szklana część boczna: G 1402 matowe szkło z przezroczystym motywem (nazwa ulicy) | Szkło: G 1660 matowe z przezroczystym pasem
 Extra: kolor RAL 7001 szare srebro
 Pochwyty: 7.100.14 stal szlachetna, integrowany
Dostępne wyłącznie jako nakładka!



2405-49

Black Magic – podniesiona aplikacja szklana
 Szkło: G 1659 matowe z przezroczystymi pasami
 Extra: kolor RAL 7016 szary antracyt
 Pochwyty: 8.100.14 stal szlachetna, integrowany
Dostępne wyłącznie jako nakładka!

BLACK MAGIC



2407-49

Black Magic – podniesiona aplikacja szklana
 Szkło: G 1658 Black Magic z Satinato
 Pochwyty: 7.100.14 stal szlachetna, integrowany
Dostępne wyłącznie jako nakładka!



TECHNIKA LED

Światło zmienia widok przedmiotów, polepsza ich oddziaływanie oraz wprowadza błogi nastrój. Wykorzystaj ten efekt także przy Twoich drzwiach. W ten sposób dodasz im optycznie luksusu, a dodatkowo oświetlenie zwiększy Twoje poczucie bezpieczeństwa w ciemności. Niezależnie czy w szkle, czy w pochwycie: zintegrowane diody LED nadadzą niepowtarzalnych akcentów i stworzą niepowtarzalną atmosferę. Natomiast technika stojąca za nimi jest niewidoczna i bardzo nowoczesna.



6760-76

Aplikacja – design stali szlachetnej płaszczyznowo
Szkló: G 637 matowe z taśmą LED i przezroczystym brzegiem
Extra: nakładka
Pochwyty: 8.100.14 stal szlachetna, integrowany



6409-56

Aplikacja – design stali szlachetnej płaszczyznowo
Szkló: G 635 przezroczyste z taśmą LED i matowymi pasami | Szyba wewnętrzna Satinato | **Extra:** nakładka
Pochwyty: 8.100.14 stal szlachetna, integrowany

| Zdjęcie na dole |

6409-56

Aplikacja – design stali szlachetnej płaszczyznowo | **Szklana część boczna:** szkło przezroczyste | **Szkló:** G 635 przezroczyste z taśmą LED i matowymi pasami | Szyba wewnętrzna Satinato | **Extra:** nakładka | Dekor brąz
Pochwyty: 8.100.14 stal szlachetna, integrowany



TECHNIKA LED

| zdjęcia na dole |

Details

- A | pochwyt prostokątny z oświetleniem LED
- B | pochwyt okrągły z oświetleniem LED
- C | pochwyt wpuszczany z oświetleniem LED
- D | pochwyt integrowany w konstrukcji z oświetleniem LED (Model 2377-44)



2377-44

Pochwyt integrowany z oświetleniem LED | nakładka
Extra: kolor RAL 7016 szary antracyt | listwa dolna 2.100.03
Dostępne wyłącznie jako nakładka!



2378-44

Pochwyt integrowany z oświetleniem LED | Aplikacja – design stali szlachetnej płaszczyznowo | nakładka
Extra: kolor RAL 7016 szary antracyt
Dostępne wyłącznie jako nakładka!



2379-44

Pochwyt integrowany z oświetleniem LED | nakładka
Szkló: G 1442 matowe
Szkló: G 1442 matowe z przezroczystymi pasami
Dostępne wyłącznie jako nakładka!

| Zdjęcie na dole |

6497-90

Szklane części boczne: szkło przezroczyste
Extra: nakładka | kolor RAL 7001 szare srebro
Pochwyt: 8.100.16-LED stal szlachetna z oświetleniem LED, integrowany

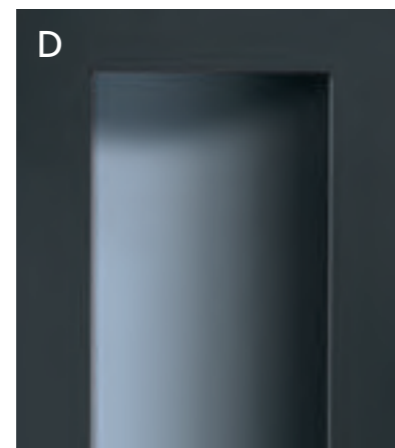
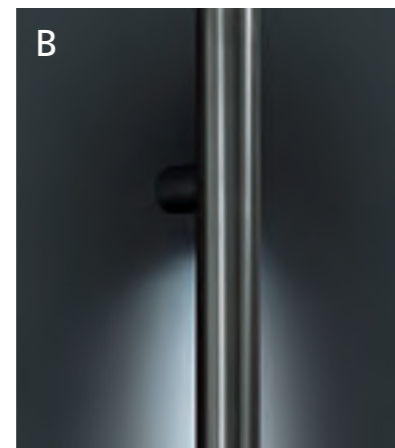
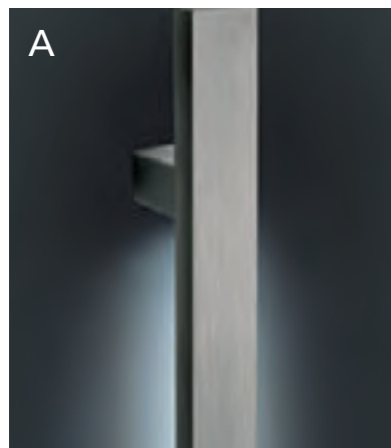





SMART-HOME

Bezpieczeństwo zaczyna się przy drzwiach. Nie przegap nikogo, niezależnie gdzie jesteś.

Chcesz wiedzieć, kto stoi przed drzwiami? Jest to możliwe z naszym atrakcyjnym systemem Smart-Door. Inteligentna technika zintegrowana jako element design w drzwiach. Gdy ktoś zadzwoni zobaczysz na telefonie lub tablecie, kto stoi przed drzwiami. Przedyskutuj to z Twoim doradcą!



2367-92

Smart-Home Video jednostka komunikacji |
 Numer domu – design stali szlachetnej płaszczyznowo | nakładka
 Extra: kolor RAL 7001 szare srebro | listwa dolna 2.100.03
 Pochwyty: 8.100.06 stal szlachetna, integrowany
 Dostępne wyłącznie jako nakładka!

Detal

Zdjęcie na górze: numer domu w design stali szlachetnej płaszczyznowo

Zdjęcie na dole: Smart-Home Video jednostka komunikacji

SMART- HOME



2368-92

Smart-Home Video jednostka komunikacji | nakładka
Pochwył: 8.100.06 stal szlachetna, integrowany
Dostępne wyłącznie jako nakładka!



2369-92

Smart-Home Video jednostka komunikacji |
Black Magic – podniesiona aplikacja szklana | nakładka
Pochwył: 8.100.06 stal szlachetna, integrowany
Dostępne wyłącznie jako nakładka!



2368-92

Smart-Home Video jednostka komunikacji | nakładka
Szkłana część boczna: G 510 matowe szkło z przezroczystym motywem (numer domu) | Extra: kolor RAL 7012 szary bazalt | Pochwył: 8.100.06 stal szlachetna, integrowany
Dostępne wyłącznie jako nakładka!



SMART-TOUCH

Wejście bez klucza

Smart-Touch umożliwia otwarcie drzwi bez klucza.

Wystarczy dotknąć pochwyt w dowolnym miejscu. Wystarczy przekaźnik w kieszeni aby otworzyć drzwi. Koniec z kłopotliwym szukaniem klucza.



2367-92

Smart-Home Video jednostka komunikacji |
Numer – design stali szlachetnej płaszczyznowo | nakładka
Extra: kolor RAL 7016 szary antracyt
Pochwyt: 8.105.06 stal szlachetna z Smart-Touch, integrowany
Dostępne wyłącznie jako nakładka!

Detal

Zdjęcie na górze: pochwyt stal szlachetna 8.105.06 z Smart-Touch

Zdjęcie na dole: pilot do wejścia bez klucza

Colani
C O U R A G E

Jego pomysły to awangard.
Jego formy futurystyczne i biodynamiczne.

Niestrudzenie nadawał on energii swojej wizjonerskiej filozofii twórczej: Luigi Colani, mistrz eleganckiej linii, jest zainspirowany naturą. Ponieważ: kosmos jest okrągły, a także globus. Cóż więc bardziej oczywiste niż rezygnacja z kątów i zanurzenie się w nowym wymiarze designu drzwi? Nowoczesne, podniecające, transcendentne ...

Colani-Courage to właśnie ten przełom. Ta wyjątkowa seria drzwi zaprojektowana przez Luigi Colani – made by Rodenberg – zachwyca czystym Design. Oraz językiem formy, który porusza zmysły. Odkryj Colani-Courage.

Dotrzyj do duszy drzwi.

LUIGI COLANI * 1928 | † 2019

Luigi Colani zmarł 16.09.2019 w Karlsruhe w wieku 91 lat.

Jeseśmy dumni, że mogliśmy pracować razem z legendą Design od roku 2008.

Jego wizja organicznych, okrągłych form w harmonik z Universum i z Ziemią zaowocowała niepowtarzalną serią ekskluzywnych drzwi. Dziękujemy mu za to.

Rodenberg Türsysteme AG oplakuje wielkiego Designera i artystę – Luigi Colani.





6995-41 | VERVE

Nakładka | Szklane części boczne: G 1301 matowe szkło z przezroczystym pasem i matowym motywem | Szkło: G 1300 matowe z przezroczystym napisem „Colani”
 Extra: kolory RAL 7021 czarno szary, części w RAL 7024 szary grafit i RAL 3004 czerwona purpura | Pochwyty: 4.105.00 stal szlachetna, integrowany



6995-41 | VERVE

Nakładka
 Szkło: G 1300 matowe z przezroczystym napisem „Colani”
 Extra: kolor RAL 9016 biały, częściowo RAL 7024 szary grafit
 Pochwyty: 4.105.00 stal szlachetna



6995-91 | VERVE

Nakładka
 Extra: kolor RAL 7016 szary antracyt, częściowo RAL 7001 szare srebro
 Pochwyty: 4.105.00 stal szlachetna

Colani



6997-40 | CIELO

Nakładka
 Szkło: G 1300 matowe z przezroczystym napisem „Colani”
 Pochwyty: 4.105.00 stal szlachetna



6997-41 | CIELO

Nakładka
 Szkło: G 1300 matowe z przezroczystym napisem „Colani”
 Extra: kolor RAL 3001 czerwony, rowka RAL 9006 białe aluminium
 Pochwyty: 4.105.00 stal szlachetna

Colani



6999-41 | MOMENTO

Nakładka
Szkło: G 1300 matowe
z przezroczystym napisem „Colani”
Extra: kolor RAL 9016 biały, częściowo
RAL 3004 czerwona purpura
Pochwył: 4.105.00 stal szlachetna,
integrowany

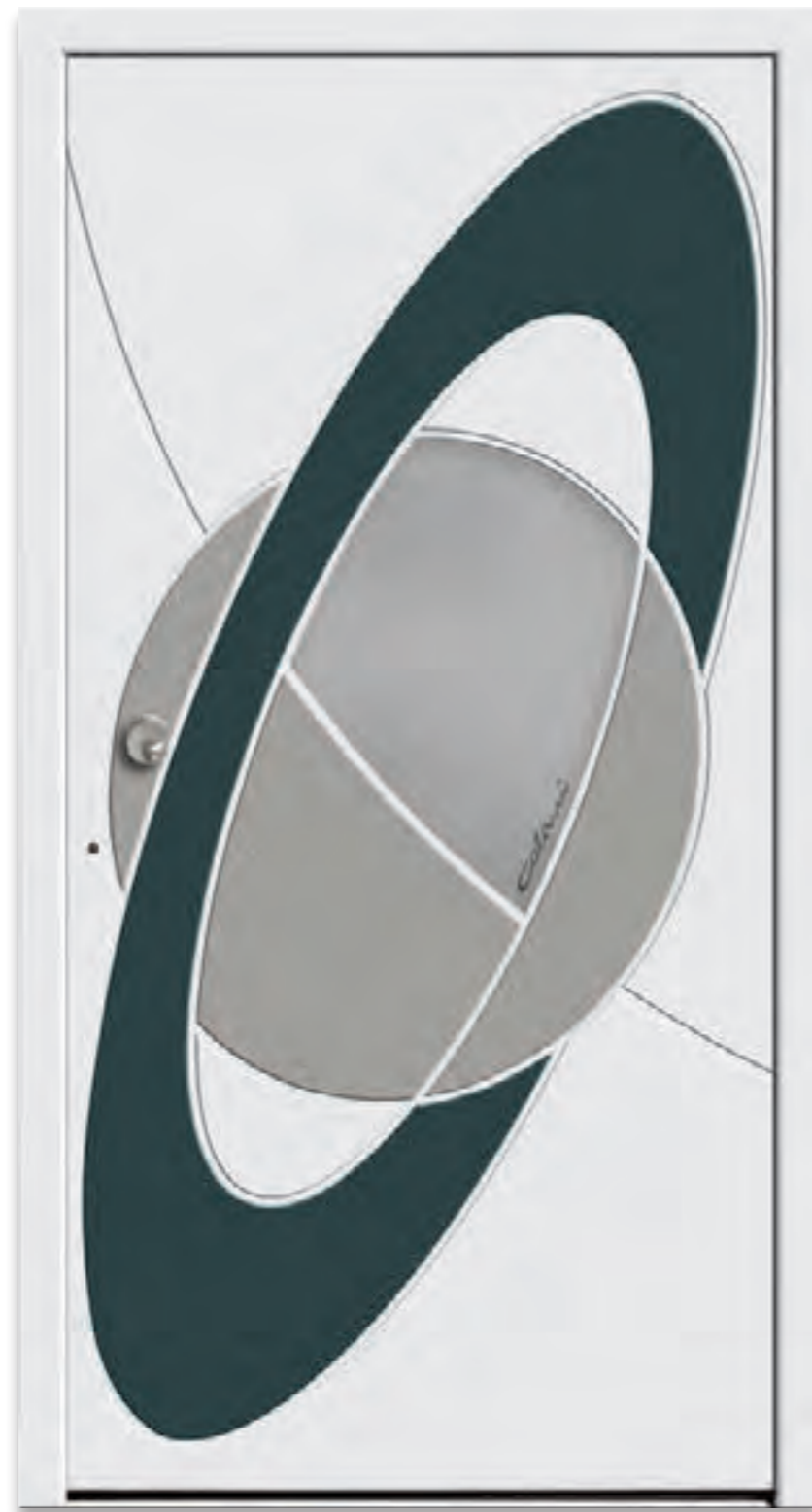

6998-41 | COSMO

Nakładka
Szkło: G 1300 matowe z przezroczystym
napisem „Colani”
Extra: kolor RAL 9016 biały, częściowo
RAL 7011 szare żelazo i RAL 9006 białe aluminium
Pochwył: 4.106.00 stal szlachetna, integrowany



6998-41 | COSMO

Nakładka | Szklane części boczne:
G 1302 matowe szkło z przezroczystymi
pasami i aplikacjami z Swarovski®
Kristallen | Szkło: G 1300 matowe z
przezroczystym napisem „Colani”
Extra: kolor RAL 5011 stalowo niebieski,
częściowo RAL 7011 szare żelazo i
RAL 9006 białe aluminium | Pochwył:
4.106.00 stal szlachetna, integrowany



KRYSZTAŁOWA KOLEKCJA



Swarovski to marka Premium precyzyjnie szlifowanych kryształów od roku 1895. Firma ta znana jest na całym świecie dzięki swej niepowtarzalnej sile innowacji oraz współpracy z najlepszymi designerami i markami międzynarodowymi z zakresu mody, ozdób, dodatków, wystroju wnętrza i przemysłu oświetleniowego.

| zdjęcie po prawej |

1211-40

Ozdobienia z Swarovski® Kristallen | lizeny płaszczyznowe | Szklana część boczna: G 1241 matowe szkło z przezroczystym brzegiem, przezroczystymi pasami i aplikacjami z Swarovski® Kristallen | Extra: nakładka | Pochwył: 8.100.14 stal szlachetna, integrowany



1217-40

Ozdobienia z Swarovski® Kristallen | Szkło: G 1245 matowe z przezroczystymi pasami i aplikacjami z Swarovski® Kristallen | Extra: nakładka | kolor RAL 7016 szary antracyt | Pochwył: 7.100.14 stal szlachetna, integrowany



1216-40

Ozdobienia z Swarovski® Kristallen | Extra: nakładka | Pochwył: 9.100.12 stal szlachetna, integrowany



1213-41

Ozdobienia z Swarovski® Kristallen | aplikacja – design stali szlachetnej płaszczyznowo | Szkło: G 1242 półprzezroczyste z aplikacjami z Swarovski® Kristallen | Extra: nakładka | kolor RAL 7001 szare srebro | Pochwył: 8.100.04 stal szlachetna, integrowany





Klasyczne

ponadczasowo piękne

KLASYCZNE



ZNAK TOWAROWY

Modele RODENBERG-są
chronione znakiem towarowym.



6547-10

z częścią boczną
Szkło: G 756 szlif ryflowany na szkło półprzezroczystym z przezroczystymi kamieniami fasetowymi
Pochwył: 8.100.04 stal szlachetna



Detail

Oszklenie G 1200 matowe szkło z przeźroczystymi pasami i klasyczną ramą ornamentową

6547-10

Szkło: G 1200 matowe z przeźroczystym brzegiem i przeźroczystym pasem
Extra: nakładka
Pochwył: 5.100.03 stalszlachetna



6547-10

Szkło: G 800 lodowy kwiat ze szlifem fasetowym
Extra: okleina szara
Pochwył: 8.100.04 stal szlachetna



406-10

Szkło: G 1108 matowe z przeźroczystym motywem
Pochwył: 5.106.03 stal szlachetna

| Zdjęcie na dole |

6547-15

z częścią boczną
Extra: szkło Musselin M6
Pochwył: 5.103.03 stal szlachetna





346-10

Szkło: G 1821 prawdziwy szlif
ryflowany na Reflo
Pochwyty: 5.103.03 stal szlachetna



2516-10

Extra: szkło Musselin M6
Pochwyty: 5.105.04 stal szlachetna



346-10

Szkło: G 800 kwiat lodu ze szklifem
fasetowym
Extra: Dekor szary
Pochwyty: 5.103.03 stal szlachetna



6460-10

Szkło: G 759 prawdziwy szlif
ryflowany na półprzeźroczystym szkłe z
przeźroczystymi kamieniami fasetowymi
Pochwyty: 5.500.03 mosiądz oksydowany



6460-10

Szkło: G 1200 matowe przeźroczystym
brzegiem i przeźroczystymi pasami
Extra: Dekor ciemna zieleń z białą
ornamentyką
Pochwyty: 5.106.03 stal szlachetna



424-15

Szkło: G 733 prawdziwe niebieskie szlifowane narożniki ze kwiatem lodu
Extra: nakładka | Pochwyty: 5.103.03 stal szlachetna | Szlifowane narożniki dostępne jako niebieskie, zielone, czerwone lub przezroczyste.



6456-15

Szkło: G 733 prawdziwe czerwone szlifowane narożniki ze kwiatem lodu
Pochwyty: 5.301.03 Chrom
Szlifowane narożniki dostępne jako niebieskie, zielone, czerwone lub przezroczyste.



Zeskanuj kod QR
lub otwórz za pomocą
kodu a8dd292b
w Konfiguratorze
(patrz strona 2)

424-15

z częścią boczną
Szkło: G 177 prawdziwe oszklenie
ołowiane z Barock i Ornament 521
Pochwyty: 5.105.04 stal szlachetna



Detal

możliwości kolorystyczne
G 733 prawdziwe szlifowane narożniki

425-15

Szkló: G 733 prawdziwe zielone szlifowane narożniki z kwiatem lodu
Pochwyty: 5.103.03 stal szlachetna
*Możliwości kolorystyczne narożników szlifowanych:
niebieski, zielony, czerwony lub przezroczyste.*



6457-15

dwuczęściowe
Szkló: G 733 prawdziwe szlifowane niebieskie narożniki z kwiatem lodu
Pochwyty: 5.601.03 mosiądz polerowany
Szlifowane narożniki dostępne jako niebieskie, zielone, czerwone lub przezroczyste.





Zeskanuj kod QR
lub otwórz za pomocą
kodu 122992d2
w Konfiguratorze
(patrz strona 2)

420-15

z częścią boczną
Extra: Dekor Golden Oak |
szkło Eisblumenglas
Pochwył: 5.103.03 stal szlachetna



| Zdjęcie na dole |

420-10 | widok wewnętrzny

z częścią boczną
Szkło: G 1110 matowe z przeźroczystym motywem
Klamka: 4.130.00 stal szlachetna

420-15

Szkło: G 505-20 matowe z przeźroczystym brzegiem
Pochwył: 5.106.03 stal szlachetna

420-10

Szkło: G 177 prawdziwe oszklenie ołowiane z Barock i Ornament 521
Extra: nakładka | Dekor szary antracyt
Pochwył: 5.104.03 stal szlachetna



420-10

Szkło: G 1110 matowe z przeźroczystym motywem
Pochwył: 5.106.03 stal szlachetna

Detal

Zdjęcie na górze: oszklenie G 1110 matowe szkło z przeźroczystym motywem

Zdjęcie na dole: klasyczna rama ornamentowa



| Zdjęcie na dole |

217-10

Szkoło: G 2010 prawdziwe oszklenie ołowiane czarne z kwiatem lodu
Pochwyty: 5.104.03 stal szlachetna



217-10

Szkoło: G 2010 prawdziwe oszklenie ołowiane niebieskie z kwiatem lodu
Pochwyty: 5.106.03 stal szlachetna

217-15

Extra: Dekor szary | szkło Madras Uadi
Pochwyty: 5.103.03 stal szlachetna



217-90

Extra: kołatka 1.640.00 mosiądz polerowany
Pochwyty: 5.601.03 mosiądz polerowany



427-15

Extra: szkło Gotik
Pochwyty: 5.104.03 stal szlachetna

| Zdjęcie na dole |

Detal

G 2010 prawdziwe oszklenie ołowiane czarne z kwiatem lodu





186-60

Szkło: G 1231 matowe z przezroczystym brzegiem i przezroczystym pasem
Extra: nakładka | kolor RAL 7001 szare srebro
Pochwyt: 8.100.06 stal szlachetna, integrowany



186-65

Szkło: G 1231 matowe z przezroczystym brzegiem i przezroczystym pasem
Pochwyt: 5.106.03 stal szlachetna



186-65 | widok od wewnątrz

Szkło: G 1231 matowe z przezroczystym brzegiem i przezroczystym pasem
Klamka: 4.102.00 stal szlachetna



| Zdjęcie na dole |

342-25

Szklane części boczne
Extra: szkło Satinato
Pochwyty: 5.104.03 stal szlachetna



342-25

Extra: nakładka | kolor RAL 7001
srebrno szary | szkło Satinato
Pochwyty: 5.106.03 stal szlachetna



343-90

Extra: Dekor orzech | kołatka 1.640.00
mosiądz polerowany
Pochwyty: 5.601.03 mosiądz polerowany



343-90

Extra: kołatka 1.341.00 Chrom
Pochwyty: 5.300.02 Chrom



Detal

Klasyczna rama ornamentowa z kasetą i
kołatką 1.341.00 Chrom





| Zdjęcie na dole |

1004-65

Szklane części boczne
 Extra: Dekor ciemna zieleń |
 szkło Satinato
 Pochwyt: 7.100.06 stal szlachetna



1004-65

Extra: Dekor Golden Oak |
 szkło Mastercarré
 Pochwyt: 5.601.03 mosiądz polerowany



4151-11

Szkło: G 780 prawdziwe oszklenie
 ołowiane z Barock i Ornament 521
 Pochwyt: 5.104.03 stal szlachetna



4151-11

Szkło: G 603 Satinato z przeźroczystymi kamieniami fasetowymi
 Extra: nakładka | kolor RAL 7001 srebrno szary
 Pochwyt: 7.100.04 stal szlachetna





208-20

z częściami bocznymi
Szkło: G 700 matowe
z przezroczystymi pasami
Extra: nakładka | Rozeta
Pochwyt: 5.103.03 stal szlachetna



208-20

Szkło: G 700 matowe z przezroczystymi pasami
Extra: kołatka 1.341.00 Chrom
Pochwyt: 5.301.03 Chrom



208-90

Extra: Dekor orzech | Rozeta
Pochwyt: 5.300.02 Chrom



| Zdjęcie na dole |

200-10 | widok wewnętrzny

z częścią boczną
Szkló: G 160 prawdziwe oszklenie ołowiane czarne z kwiatem lodu
Klamka: 4.130.00 stal szlachetna

200-10

Szkló: G 160 prawdziwe oszklenie ołowiane czarne z kwiatem lodu
Extra: nakładka
Pochwyty: 5.104.03 stal szlachetna

200-15

Extra: kolor RAL 6009 zieleń jodły | szkło Chinchilla
Pochwyty: 5.501.03 mosiądz oksydowany



| Zdjęcie na dole |

224-10

z częściami bocznymi
Szkló: G 160 prawdziwe oszklenie ołowiane czarne z kwiatem lodu
Pochwyty: 5.106.03 stal szlachetna

Detal

G 160 prawdziwe oszklenie ołowiane czarne z kwiatem lodu

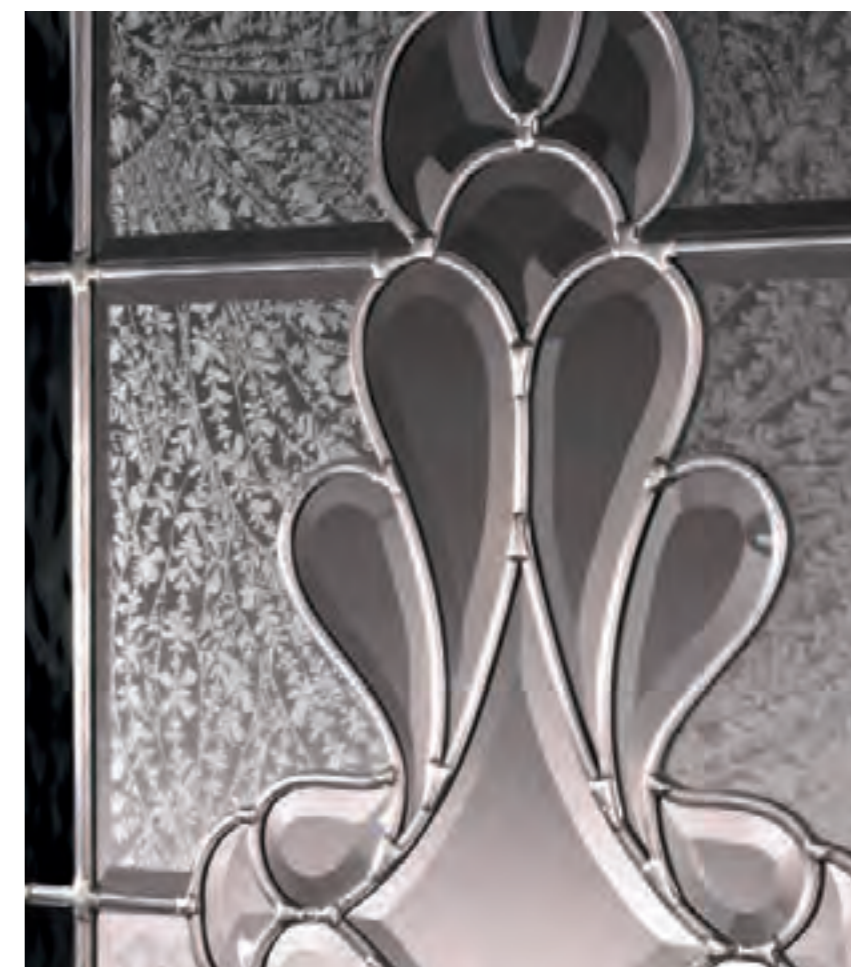



202-15

Extra: Dekor Golden Oak | szkło Barock
Pochwył: 5.106.03 stal szlachetna



Zeskanuj kod QR
lub otwórz za pomocą
kodu 77b7cb90
w Konfiguratorze
(patrz strona 2)

202-15

z częścią boczną
Szkło: przezroczyste
Pochwył: 5.106.03 stal szlachetna



6451-15

dwuskrzydłowe
 Szkło: przezroczyste
 Extra: kolor RAL 5014 niebieska jodła
 z białą ornamentyką
 Pochwyt: 5.103.03 stal szlachetna



6450-15

Szkło: przezroczyste wypukłe
 Pochwyt: 5.500.03 mosiądz oksydowany



6450-15

Extra: Dekor Golden Oak |
 szkło Altdeutsch K
 Pochwyt: 5.501.03 mosiądz oksydowany





| Zdjęcie na dole |

414-10

Szkło: G 1109 matowe
z przezroczystym motywem
Pochwył: 5.100.03 stal szlachetna



414-15

Extra: szkło Barock
Pochwył: 5.500.03 mosiądz oksydowany



414-90

Extra: Dekor ciemna zieleń |
kołatka 1.640.00 mosiądz polerowany
Pochwył: 5.601.03 mosiądz polerowany



4142-15

Extra: szkło Altdeutsch K
Pochwył: 5.106.03 stal szlachetna

| Zdjęcie na dole |

4143-10

Szkło: G 1452 matowe
z przezroczystym motywem
Pochwył: 5.301.03 Chrom

Detal

Model 414-10 | Oszklenie G 1109 matowe
szkło z przezroczystym motywem w
klasycznej ramie ornamentowej





| Zdjęcie na dole |

Detail

Model 301-15 | Oszklenie G 363
prawdziwy szlif ryflowany na Satinato

4141-15

Extra: szkło Eisblumenglas
Pochwyt: 5.600.03 mosiądz polerowany



4141-15

Extra: kolor RAL 7001 srebrno szary |
szkło Chinchilla
Pochwyt: 5.103.03 stal szlachetna



301-15

Extra: szkło Gotik | kołatka 1.740.00 brąz
Pochwyt: 5.701.03 brąz



301-15

Szkło: G 363 prawdziwy szlif
ryflowany na Satinato
Extra: Dekor Golden Oak | rozeta
Pochwyt: 5.601.03 mosiądz polerowany

| Zdjęcie na dole |

301-15

z częścią boczną
Szkło: G 363 prawdziwy szlif
ryflowany na Satinato
Extra: kołatka 1.640.00
mosiądz polerowany
Pochwyt: 5.601.03 mosiądz polerowany





25-11

Extra: szkło Silvit
Pochwył: 5.106.03 stal szlachetna



6447-11

Szkło: G 754 półprzezroczyste
z matowym motywem
Extra: Dekor szary
Pochwył: 5.105.04 stal szlachetna

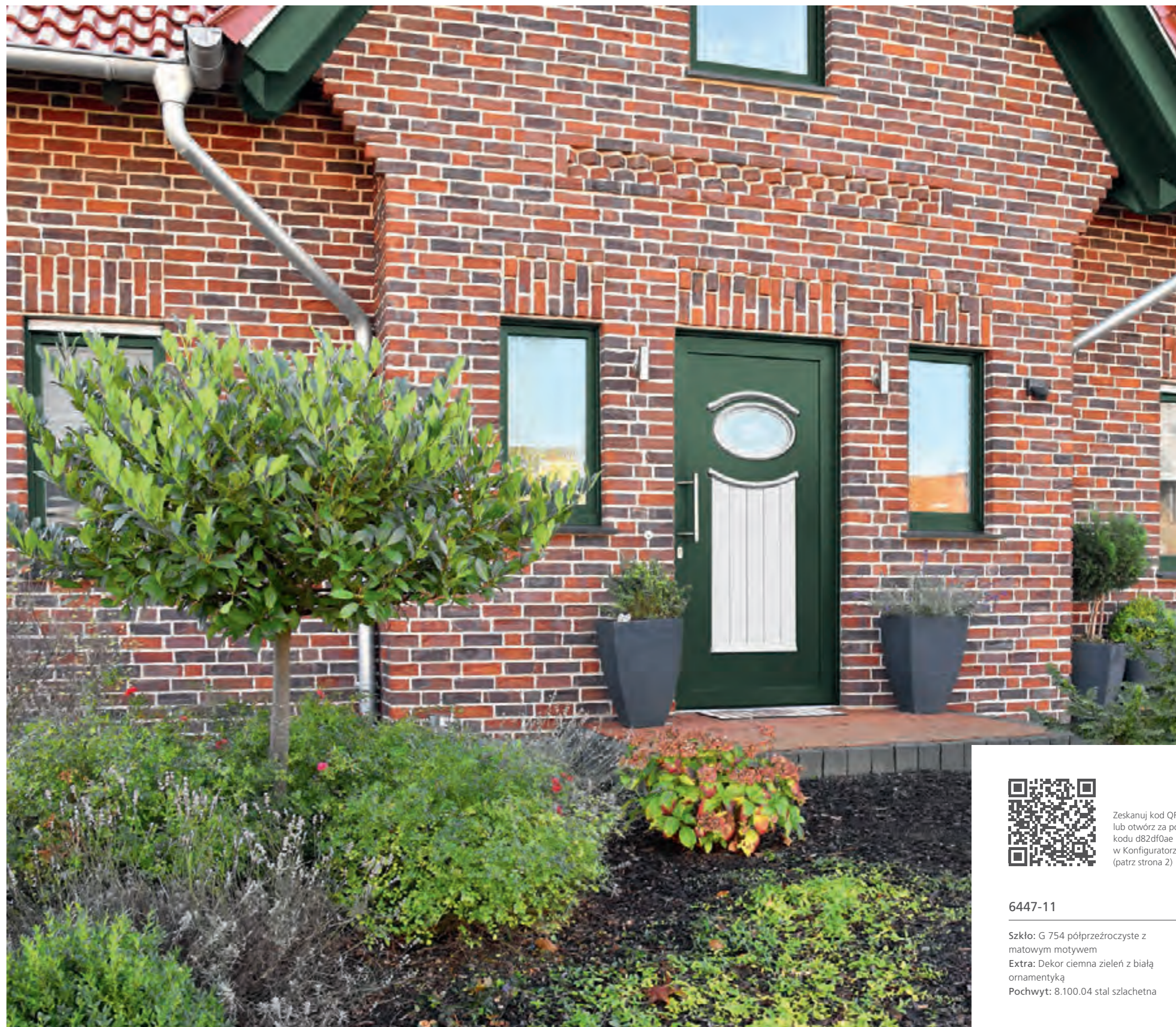

Zeskanuj kod QR
lub otwórz za pomocą
kodu d82df0ae
w Konfiguratorze
(patrz strona 2)

6447-11

Szkło: G 754 półprzezroczyste z
matowym motywem
Extra: Dekor ciemna zieleń z białą
ornamentyką
Pochwył: 8.100.04 stal szlachetna



6541-11

Extra: szkło Chinchilla
Pochwyty: 5.103.03 stal szlachetna



6541-11

Extra: Dekor ciemna zieleń | szkło Barock
Pochwyty: 5.600.03 mosiądz polerowany



6448-25

Extra: szkło Eisblumenglas
Pochwyty: 5.106.03 stal szlachetna



6448-25

Extra: nakładka | kolor RAL 7016 szary
antracyt | szkło Madras Uadi
Pochwyty: 5.103.03 stal szlachetna



6541-11

szklane części boczne
Extra: szkło Barock
Pochwyty: 5.106.03 stal szlachetna



214-15

Extra: szkło Chinchilla
Pochwyt: 5.701.03 brąz



214-35

Extra: Dekor orzech |
szkło Ornament 504
Pochwyt: 5.106.03 stal szlachetna



214-35

Extra: szkło Barock
Pochwyt: 5.501.03 mosiądz oksydowany



214-25

Extra: Dekor ciemna zieleń | Szkło Silvit
Pochwyt: 5.700.03 brąz

| Zdjęcie na dole |

214-15 | widok od wewnątrz

Extra: szkło Chinchilla
Klamka: 4.102.00 stal szlachetna







Detal

Oszklenie G 1106 matowe szkło z przezroczystymi pasami i aplikacjami z kryształów Swarovski®

306-11

Szkło: G 1106 matowe z przezroczystymi pasami i aplikacjami z kryształów Swarovski®
 Extra: nakładka
 Pochwył: 5.100.03 stal szlachetna



306-11

Szkło: G 605 Satinato z pasami szkła ryflowanego i przezroczystymi kamieniami fasetowymi
 Extra: kolor RAL 7012 szary bazalt | kołatka 1.341.00 Chrom
 Pochwył: 5.300.02 Chrom



306-11

Extra: nakładka | szkło Satinato
 Pochwył: 5.104.03 stal szlachetna

| Zdjęcie na dole |

306-11 | widok od wewnątrz

ze szklaną częścią boczną
 Szkło: G 1106 matowe z przezroczystymi pasami i aplikacjami z kryształów Swarovski®
 Klamka: 4.102.00 stal szlachetna



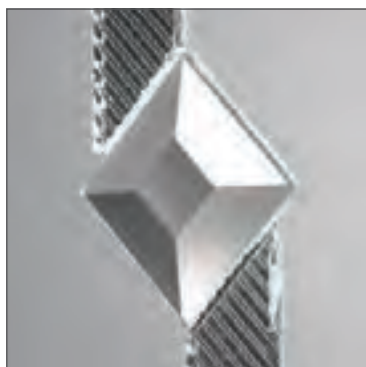

Detal

Oszklenie G 607 Satinato z pasami ze szkła ryflowanego i przezroczystymi kamieniami fasetowymi



3061-11

Szkło: G 607 Satinato z pasami ze szkła ryflowanego i przezroczystymi kamieniami fasetowymi
Extra: Dekor Golden Oak
Pochwyty: 5.300.02 Chrom



Zeskanuj kod QR lub otwórz za pomocą kodu 1c7b42fa w Konfiguratorze (patrz strona 2)

3061-11

z częściami bocznymi
Szkło: G 1453 matowe z przezroczystymi pasami i aplikacjami z Swarovski® Kristallen
Pochwyty: 5.103.03 stal szlachetna



3062-11

z częściami bocznymi
Szkło: G 177 prawdziwe oszklenie
ołowiane z Barock i Ornament 521
Pochwył: 5.105.04 stal szlachetna



3062-11

Szkło: G 160 prawdziwe oszklenie
ołowiane z kwiatem lodu
Pochwył: 5.103.03 stal szlachetna



8-60

Szkło: G 770 prawdziwe oszklenie
ołowiane z Satinato i Ornament 521
Extra: Dekor ciemna zieleń
Pochwył: 5.100.03 stal szlachetna



| Zdjęcie na dole |

50-60

Szkło: G 500-20 matowe z
przeźroczystym brzegiem
Extra: nakładka
Pochwyty: 8.100.04 stal szlachetna



50-60

Extra: Dekor Golden Oak | szkło Satinato
Pochwyty: 5.102.03 stal szlachetna

35-62

Extra: szkło Satinato
Pochwyty: 8.100.06 stal szlachetna



11-71

Ramy – design stali szlachetnej
płaszczyznowo | Szkło: G 1236 matowe z
przeźroczystym pasem i przeźroczystymi
kamieniami fasetowymi | Extra: kolor
RAL 7016 szary antracyt | Pochwyty:
7.100.06 stal szlachetna



11-60

Szkło: G 242 półprzeźroczyste z
matowym motywem i przeźroczystymi
kamieniami szklanymi
Pochwyty: 5.104.03 stal szlachetna

| Zdjęcie na dole |

Detal

Model 11-60 | Oszklenie G 242
półprzeźroczyste szkło z matowym
motywem i przeźroczystymi kamieniami
szklanym w klasycznej ramie
ornamentowej





3-62

Extra: szkło Satinato
Pochwyty: 5.102.03 stal szlachetna



23-62

Extra: nakładka | kolor RAL 7016 szary antracyt |
szkło Altdeutsch K
Pochwyty: 8.100.04 stal szlachetna



23-71

Ramy – design stali szlachetnej
płaszczyznowo
Szkło: G 500-20 matowe z
przeźroczystym brzegiem
Extra: nakładka |
kolor RAL 7001 szare srebro
Pochwyty: 8.100.04 stal szlachetna



23-61

Extra: szkło Chinchilla
Pochwyty: 8.100.04 stal szlachetna

| Zdjęcie na dole |

23-61

Szklane części boczne: G 515-20 matowe
szkło z przeźroczystym brzegiem i motywem
(nr domu) | G 500-20 matowe szkło z
przeźroczystym brzegiem | Szkło: G 500-20
matowe z przeźroczystym brzegiem
Extra: nakładka | listwa dolna 2.100.10
Pochwyty: 8.100.06 stal szlachetna





1562-61

Extra: szkło Satinato
Pochwyty: 6.120.06 stal szlachetna



1562-71

Ramy – design stali szlachetnej płaszczyznowo
Extra: nakładka | kolor RAL 7001 szare srebro | szkło Ornament 504 | listwa dolna 2.100.10
Pochwyty: 6.100.04 stal szlachetna

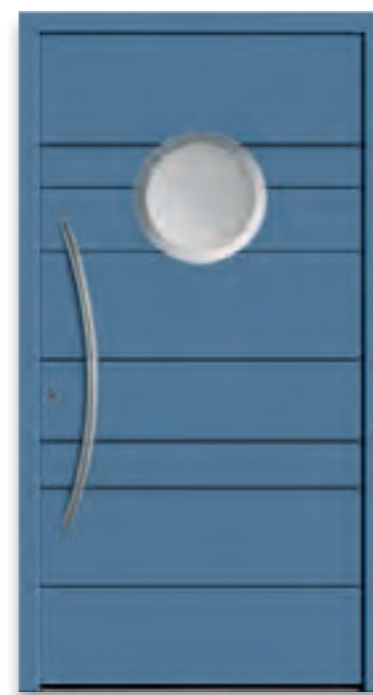

1563-71

Art Decor-Line | rowek V RAL 9005 ciemno czarny | Ramy – design stali szlachetnej płaszczyznowo | Extra: nakładka | kolor RAL 5014 niebieska jodla | szkło Satinato
Pochwyty: 6.105.09 stal szlachetna, integrowany

| Zdjęcie na dole |

1562-71

Ramy – design stali szlachetnej płaszczyznowo | szklane części boczne
Extra: nakładka | kolor RAL 7016 szary antracyt | szkło Satinato | listwa dolna 2.100.03 | Pochwyty: 8.131.16 stal szlachetna / dekor drewniany, integrowany



1563-71

Art Decor-Line | rowek V RAL 9005 ciemno czarny | Ramy – design stali szlachetnej płaszczyznowo
Szkło: G 500-20 matowe z przeźroczystym brzegiem
Extra: nakładka | Dekor Mountain Oak
Pochwyty: 7.100.10 stal szlachetna



12-92

Pochwył: 8.100.04 stal szlachetna



6923-92

Extra: Dekor szary antracyt
Pochwył: 8.100.14 stal szlachetna

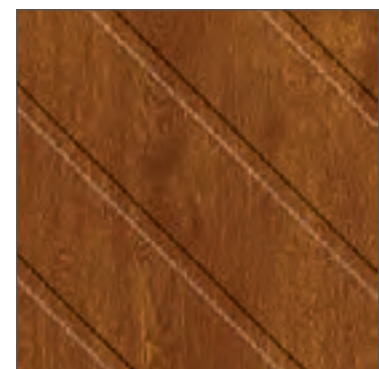

Detail

Foliowane wgłębienia w
Dekor Golden Oak



13-92

Extra: Dekor Golden Oak
Pochwył: 8.100.08 stal szlachetna



6924-92

Extra: Dekor szary
Pochwył: 8.100.04 stal szlachetna



12-92

Szklana część boczna: szkło
przeźroczyste
Extra: Dekor ciemna zieleń
Pochwył: 8.100.04stal szlachetna

WYPEŁNIENIA POŁÓWKOWE

Chcesz mieć drzwi pełne, czy przeszklone?
Trudna decyzja? Mamy rozwiązanie:
kombinacja obu możliwości daje atrakcyjne
modele, które spełniają najwyższe
wymagania i przekonują jakością i formą.
Wypełnienia połówkowe są dostępne z
różnymi ramami, kolorami i okleinami.



9012-92



9112-90



9401-90



9402-90



9008-92



9011-92

Extra: kolor RAL 7001 szare srebro



9013-92

Extra: kolor RAL 7035 jasno szary



9209-90

Extra: Dekor Golden Oak | Kaseta



9702-92

rezowane profilowanie



9012-92

Extra: nadwymiar



Dodatki & Technika

Wszystko wokół Twoich drzwi.

Wokół drzwi potrzebne są pierwszorzędne dodatki, które podkreślają ich wartość i charakter. To pochwyt, klamki, wrzutki na listy, dzwonki lub listwy dolne. Nasz szeroki asortyment gwarantuje Ci zgranie wszystkich szczegółów.

Wersja podstawowa



Pochwyty dostępne są ze wspornikami prostymi lub pod kątem w następujących długościach:

400 mm	8.100.04
600 mm	8.100.06
800 mm	8.100.08
1000 mm	8.100.10
1200 mm	8.100.12
1400 mm	8.100.14
1600 mm	8.100.16
1800 mm	8.100.18
2000 mm	8.100.20

Wariant 1



-LED z oświetleniem LED

Wariant 2



-ALED z oświetleniem LED i czujnikiem ruchu zasilanie baterią

Wersja podstawowa



Pochwyty dostępne są ze wspornikami prostymi lub pod kątem w następujących długościach:

400 mm	9.100.04
600 mm	9.100.06
800 mm	9.100.08
1000 mm	9.100.10
1200 mm	9.100.12
1400 mm	9.100.14
1600 mm	9.100.16

Wariant 1



-FS z czytnikiem linii papilarnych firm Idemcom lub ekey
Dostępne wyłącznie ze wspornikami prostymi!

Wariant 2



Pochwyty dostępne są ze wspornikami prostymi lub pod kątem w następujących długościach:

600 mm	8.105.06
1200 mm	8.105.12
1600 mm	8.105.16

Dalsze informacje o Smart Touch (wejście bez klucza) na stronach 172-173.

Wersja podstawowa



Pochwyty dostępne są ze wspornikami prostymi lub pod kątem w następujących długościach:

400 mm	7.100.04
600 mm	7.100.06
800 mm	7.100.08
1000 mm	7.100.10
1200 mm	7.100.12
1400 mm	7.100.14
1600 mm	7.100.16
1800 mm	7.100.18
2000 mm	7.100.20

Wariant 1



-FS z czytnikiem linii papilarnych firm Idemcom lub ekey

Wariant 2



-LED z oświetleniem LED

Wariant 3



-FS.LED z czytnikiem linii papilarnych firm Idemcom lub ekey i z oświetleniem LED

Wariant 1



Monitor mocowany na powierzchni.

Wariant 2

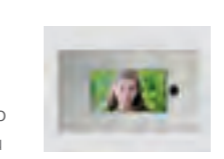

Monitor montowany płaszczynowo w wypełnieniu drzwiowym.

Pochwyty z wizjerem digital (wraz z monitorem) jest dostępny w następujących długościach:

1000 mm	1 8.110.10	2 8.115.10
1200 mm	1 8.110.12	2 8.115.12
1400 mm	1 8.110.14	2 8.115.14

Wariant 1



Monitor mocowany na powierzchni.

Wariant 2

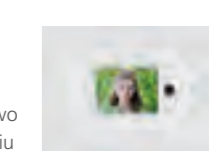

Monitor montowany płaszczynowo w wypełnieniu drzwiowym.

Pochwyty z wizjerem digital (wraz z monitorem) jest dostępny w następujących długościach:

1000 mm	1 7.110.10	2 7.115.10
1200 mm	1 7.110.12	2 7.115.12
1400 mm	1 7.110.14	2 7.115.14



10.100.02 pochwyt wpuszczany 220 mm



10.105.04 pochwyt wpuszczany 430 mm



10.105.04-LED pochwyt wpuszczany 430 mm z oświetleniem LED



Przestawione pochwoty wpuszczane dostępne są w następujących długościach:

500 mm	10.110.05
1400 mm	10.110.14



-FS z czytnikiem linii papilarnych firm Idencom lub ekey

-FS

-



-LED z oświetleniem LED

-LED

-LED

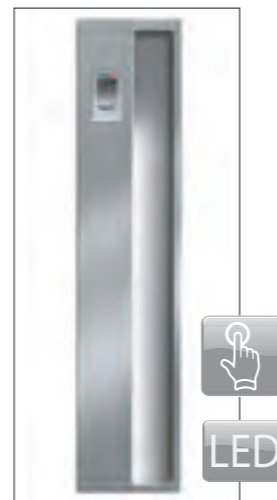

-FS.LED z czytnikiem linii papilarnych firm Idencom lub ekey i z oświetleniem LED

-FS.LED

-



Echtholz Jatoba*



Pochwyt dostępny jest ze wspornikami prostymi lub pod kątem w następujących długościach:

8.130.10	1000 mm
8.130.16	1600 mm

* Jatoba wskazówka pielęgnacyjna: pochwoty z prawdziwego drewna Jatoba to unikat. Powierzchnia zbliżona do Teak, drewno czerwone do brązowego, z natury jest szczególnie odporna w wpływy atmosferyczne. Można do dodatkowo wzmocnić za pomocą właściwej pielęgnacji. Regularne smarowanie olejami do konserwacji powierzchni drewnianych, które są dostępne w handlu, zapobiega powstawaniu srebrno szarej patyny i zachowaniu eleganckiego połysku powierzchni. Jatoba to prawdziwy naturalny produkt. Zmiany na powierzchni i na długości są tu naturalne i nie wpływają na funkcjonalność, przez co nie mogą być powodem reklamacji.



Holzdekor Nussbaum



Pochwyt dostępny jest ze wspornikami prostymi lub pod kątem w następujących długościach:

8.131.10	1000 mm
8.131.16	1600 mm



8.120.10 pochwyt matowy/polerowany 1000 mm



6.101.08 pochwyt 835 mm



6.105.09 pochwyt 940 mm

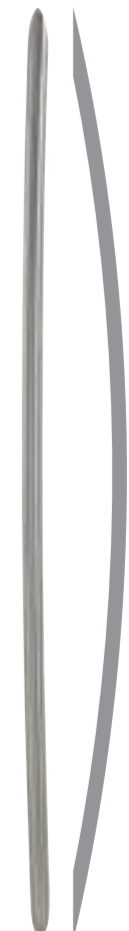

6.110.16 pochwyt zakrzywiony 1600 mm



6.120.06
pochwył mat/polerów:
600 mm

6.106.06
pochwył
580 mm



6.120.05
pochwył wygięty – także
do montażu poziomego
500 mm

6.125.05
pochwył wygięty – także
do montażu poziomego
500 mm



6.100.04
pochwył 380 mm



5.100.03
pochwył 300 mm



5.101.04
pochwył 400 mm



5.102.03
pochwył 335 mm



5.103.03
pochwył 310 mm



5.104.03
pochwył 310 mm



5.105.03
pochwył 330 mm



5.106.03
pochwył 330 mm



4.101.00
klamka z rozetą

4.102.00
klamka z rozetą

4.103.00
klamka z rozetą

4.104.00
klamka z rozetą



4.105.00
pochwył gąłkowy z rozetą



4.130.00
klamka wewnętrzna
245 mm



1.180.00
dzwonek ø 70 mm



1.181.00
dzwonek 85 x 85 mm



4.150.00
zestaw bezpieczny 245 mm



4.151.00
zestaw bezpieczny 245 mm

Stal szlachetna



Stal czarna

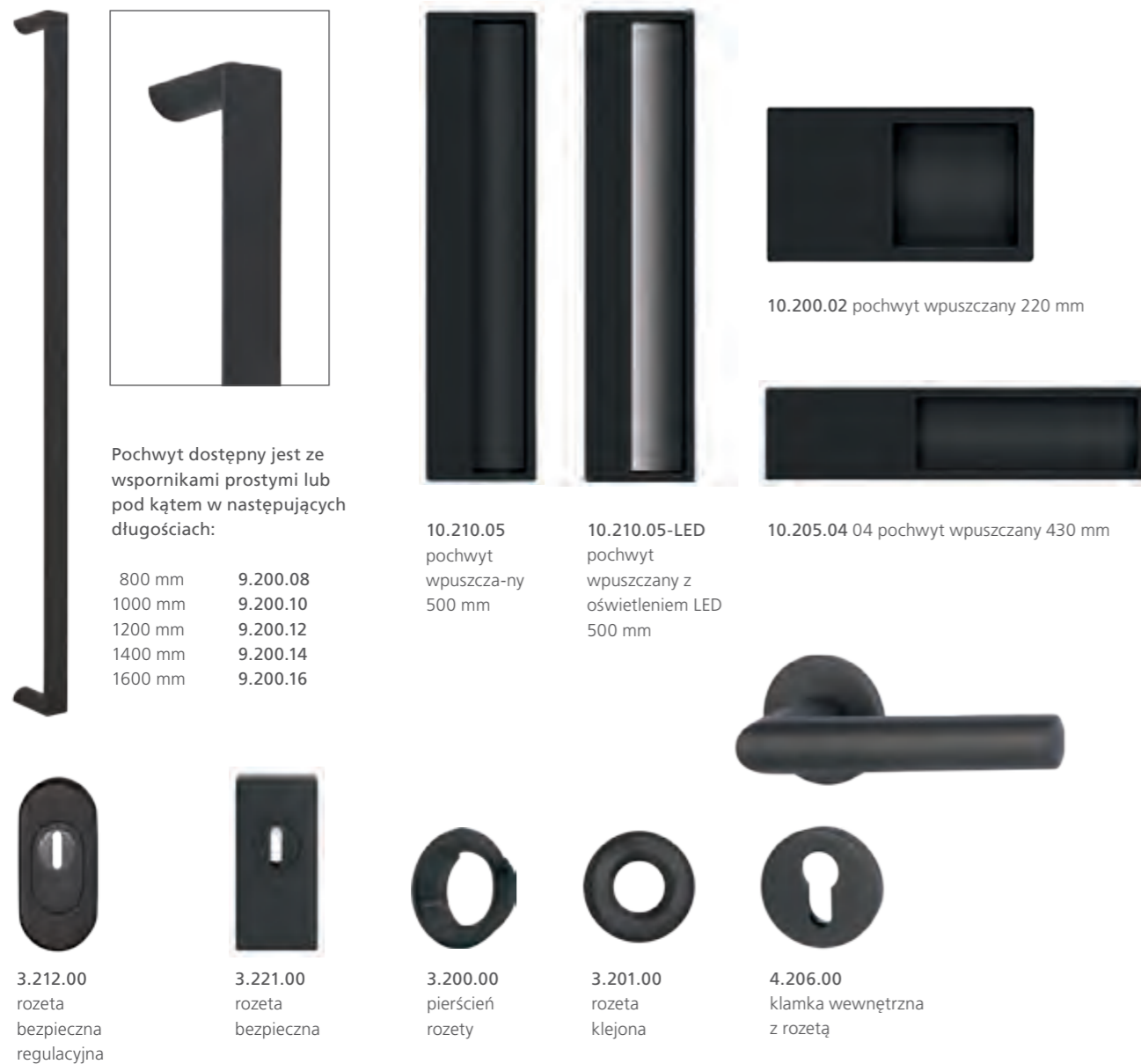

Chrom



Brąz





5.500.03 pochwyt 290 mm 5.501.03 pochwyt 310 mm 4.530.00 klamka wewnętrzna 245 mm 4.531.00 klamka wewnętrzna 245 mm 1.540.00 kołatka 170 mm



3.510.00 rozeta 3.511.00 rozeta bezpieczna 3.512.00 rozeta bezpieczna regulacyjna 3.520.00 rozeta 3.521.00 rozeta bezpieczna



5.600.03 pochwyt 290 mm 5.601.03 pochwyt 300 mm 4.630.00 klamka wewnętrzna 245 mm 4.632.00 klamka wewnętrzna 245 mm 1.640.00 kołatka 170 mm



3.610.00 rozeta 3.611.00 rozeta bezpieczna 3.612.00 rozeta bezpieczna regulacyjna 3.620.00 rozeta 3.621.00 rozeta bezpieczna

Mosiądz trwała ochrona. Dzięki zabezpieczeniu naszą innowacyjną warstwą PVD przeciw zarysowaniom, zużyciu i korozji, złota powłoka naszych mosiężnych dodatków pozostaje na długo trwała.

1.001.00 czytnik Idencom 1.002.00 czytnik ekey

1.120.00 wizjer (krótki)
1.121.00 wizjer (średni)
1.122.00 wizjer (długi)

1.325.00 Wizjer Digital + Monitor do samodzielnego montażu

1.326.00 Wizjer Digital + Monitor montowany na płaszczyźnie wypełnienia

1.327.00 Wizjer Digital + Monitor montowany płaszczyznowo w wypełnieniu

1.010.00 Smart-Home Kamera

4.830.00 klamka wewnętrzna tworzywo biała 245 mm

1.830.00 Wrzutka na listy biała od zewnątrz / biała od wewnątrz 1.831.00 Wrzutka na listy biała od zewnątrz / czarna od wewnątrz

1.630.00 Wrzutka na listy kolor mosiądzu od zewnątrz / biała od wewnątrz 1.631.00 Wrzutka na listy kolor mosiądzu od zewnątrz / czarna od wewnątrz

1.130.00 Wrzutka na listy kolor stali szlachetnej od zewnątrz / biała od wewnątrz 1.131.00 Wrzutka na listy kolor stal szlachetnej od zewnątrz / czarna od wewnątrz

1.930.00 Wrzutka na listy ciemno brązowa od zewnątrz / biała od wewnątrz 1.931.00 Wrzutka na listy ciemno brązowa od zewnątrz / czarna od wewnątrz

Kłapa wewnętrzna z kanałem białą

Kłapa wewnętrzna z kanałem czarna

Przy wypełnieniach do grubości 45 mm dostarczana jest kłapa wyrównawcza.

LISTWY DOLNE

Z elegancką listwą dolną drzwi wyglądają szczególnie dobrze, a dodatkowo ich dolna część jest chroniona. Wybrałeś drzwi z wypełnieniem nakładkowym? W takim przypadku szczególnie polecamy Ci kombinację z listwą dolną. Te piękne elementy dostępne są w design stali szlachetnej lub z czarnej stali w różnych wykonaniach. Twój doradca poinformuje Cię o szczegółach.



2.100.03 03 design stali szlachetnej płaszczyznowo | 30 mm



2.200.03 optyka stali czarnej płaszczyznowo | 30 mm



2.100.10 design stali szlachetnej płaszczyznowo | 100 mm



2.125.10 design stali szlachetnej Softline | 105 mm

PŁASZCZYZNOWY DESIGN STALI SZLACHETNEJ

Płaszczyznowe aplikacje w design stali szlachetnej to ozdoby nanoszone na równo z płytą zewnętrzną, na których nie zbiera się brud. Dodatkowo ta perfekcyjna powierzchnia jest zabezpieczona przed korozją, wpływami atmosferycznymi, promieniowaniem UV, można ją łatwo czyścić i nie zostają na niej odciski palców. Wszystkie modele z aplikacjami mają to ekskluzywne wyposażenie.



MOŻLIWOŚCI WYKOŃCZENIA

Wybierz optykę Twoich od zewnątrz i od środka. Wypełnienie drzwiowe można produkować jako wsadowe mocowane w skrzydle drzwiowym lub jako nakładkowe przykrywające skrzydło. Bardziej okazale wygląda wariant nakładkowy. Skrzydło drzwiowe jest tu elegancko schowane, a rozwiązanie to przynosi także dodatkowe korzyści w postaci lepszej izolacyjności cieplnej oraz prostszej pielęgnacji. Twój doradca udzieli Ci dodatkowych informacji.

Widok zewnątrz



Wypełnienie wsadowe



Wypełnienie wsadowe

Widok wewnętrzny



Wypełnienie nakładkowe



Wypełnienie nakładkowe

SZKŁA ORNAMENTOWE

nowoczesne



Madras Pave



Madras Uadi



Mastercarré



Ornament 504



Reflo



Satinato

trendy



Cannes



Chess



Window 6



Linen



Musselin M6



Matowe z przezroczystym brzegiem

klasyki



Altdeutsch K



Barock



Chinchilla



Eisblumenglas



Gotik



Silvit

OSZKLENIA OZDOBNE

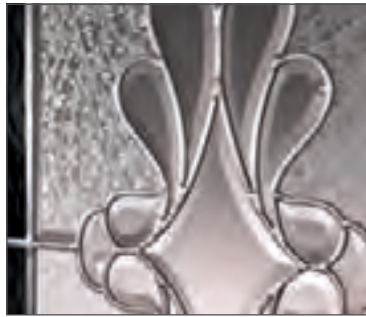

Prawdziwy witraż ołowiany

Każde witraż ołowiany wykonywany jest jako oszklenie 3-szybowe. Środkowa szyba składa się z małych kawałków szkła o różnych kolorach i strukturach. Zostają one ręcznie łączone za pomocą profili ołowianych, których miejsca łączenia są lutowane.

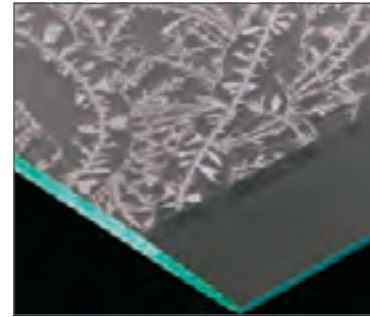

Prawdziwy szlif fasetowy

Szlif fasetowy nadaje szkłu szczególnego blasku. Kąty szkła dzięki specjalnej obróbce zostają spłaszczone, dzięki czemu światło w tym obszarze załamuje się bardziej dostarczając refleksów świetlnych.



Prawdziwy szlif ryflowy

Prawdziwy szlif ryflowy dostarcza interesujących efektów świetlnych w szkłe. Ornament zostaje naniesiony na szybę w licznych procesach roboczych, a następnie jest polerowany w celu odpowiedniego łamania światła.



Kamienie szklane i fasetowe

Przeźroczyste i kolorowe kamienie szklane lub szlifowane kamienie fasetowe nadają szybie twórczych akcentów. Te dekoracyjne aplikacje łączone są z szybą satynową za pomocą przeźroczystych klejów wiążących pod wpływem światła ultrafioletowego.



Szklane pałeczki

Przeźroczyste szklane pałeczki nadają matowym szybom nowoczesną, a zarazem elegancką optykę. Łączone są one z matową szybą za pomocą specjalnej techniki klejenia.



Szkło ręcznie rzeźbione

Powierzchnie tego szkła formowane są poprzez obróbkę młotem i dłutem. W ten sposób powstają zawsze nieco inne muszlowe struktury powierzchni, które łamią światło na wiele sposobów. To unikaty z fascynującymi efektami szklanymi.



Aplikacje szkła strukturalnego

Aplikacje te na powierzchni szkła matowego naprawdę przyciągają wzrok. Załamują wpadające światło, przez co przy połączeniu ze szkłem matowym powstają piękne refleksy świetlne. Nanoszone są one na szkło matowe za pomocą specjalnych klei.



Swarovski® Kristalle

W środku szyby błyszczą aplikacje z Swarovski® Kristallen jak prawdziwe diamenty. To odpowiednio polerowane szkło krystaliczne, które odbija światło na setki sposobów. W kombinacji ze szkłem matowym powstają szyby o niespotykanej ostrości.



Prawdziwe narożniki frezowane

Klasyczne narożniki frezowane to ręcznie wytwarzane szkła kolorowe z drobnymi motywami. Dostępne są one w kolorach niebieski, zielony, czerwony lub przeźroczysty.

Szkło matowe

Szkła piaskowane

Szkła piaskowane fascynują poprzez wzajemne oddziaływanie powierzchni matowej i półprzeźroczystej. Podczas piaskowania powierzchnia szkła obrabiana jest pod dużym ciśnieniem za pomocą piasku kwarcowego. W ten sposób powstają nieprzeźroczyste matowe motywy wyglądające jak delikatna mgła.



Szkła matowane na kolorowo

Na jak wiele sposobów można stosować piaskowanie pokazują kolorowe szkła piaskowane. Na już matową powierzchnię nanosi się tu pigmenty kolorowe. Dzięki temu szkło nabiera pięknych, idących z duchem czasu akcentów w kombinacji z motywami matowymi i kamieniami szklanymi.



Grawura laserowa

Drobne motywy, realistyczne jak w fotografii przedstawienie motywów, grafik lub obrazów – wszystko jest tu możliwe. Poprzez grawurę laserową otrzymasz perfekcyjny obraz Twojego motywu.



OCHRONA CIEPLNA

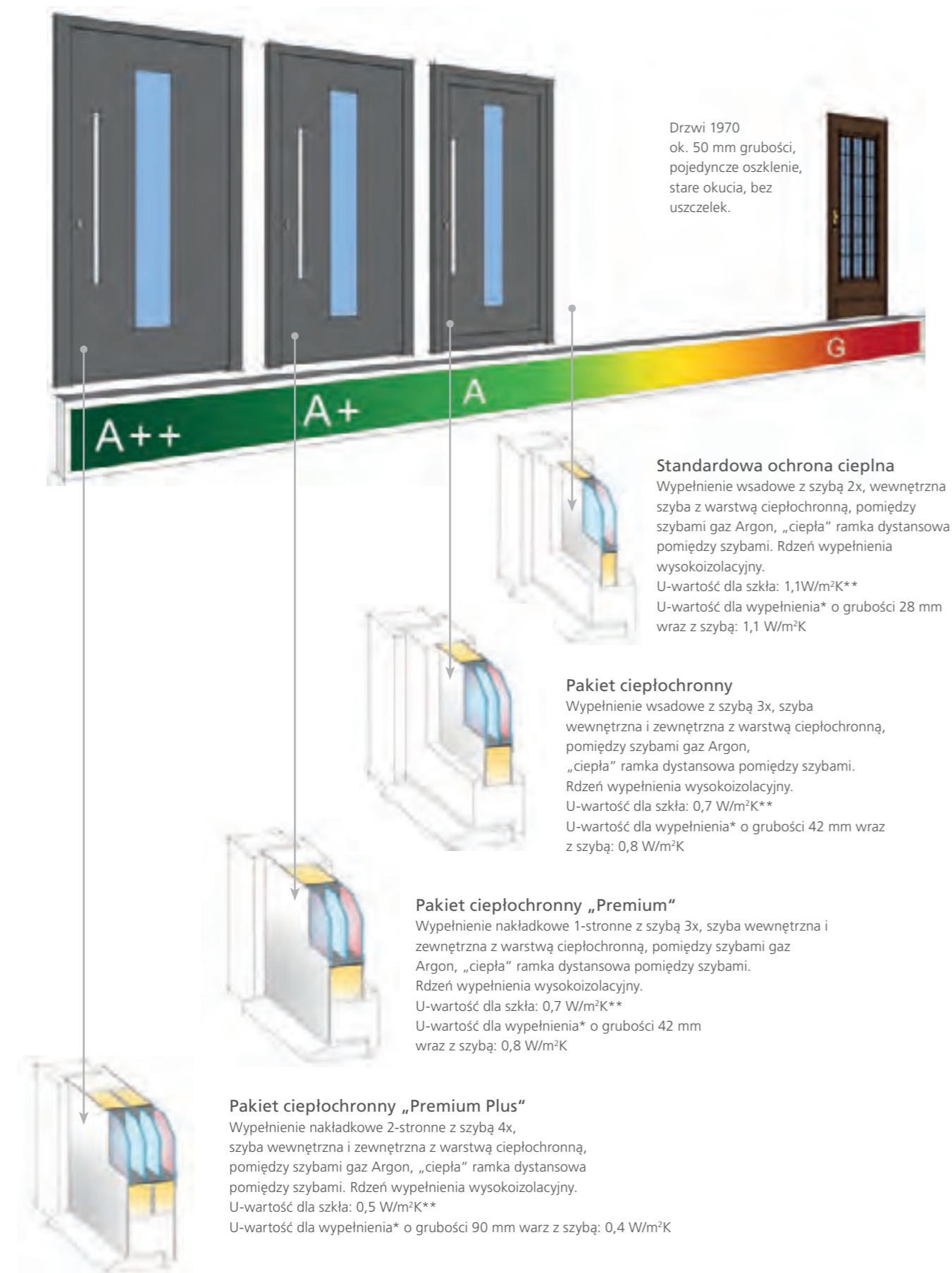

* Wszystkie obliczenia na bazie modelu wypełnienia 6508, przy wymiarach 1000 x 2000 mm.
** Oszklenia ozdobne (np. witraż ołowiany) mają inną wartość współczynnika U.

BEZPIECZEŃSTWO

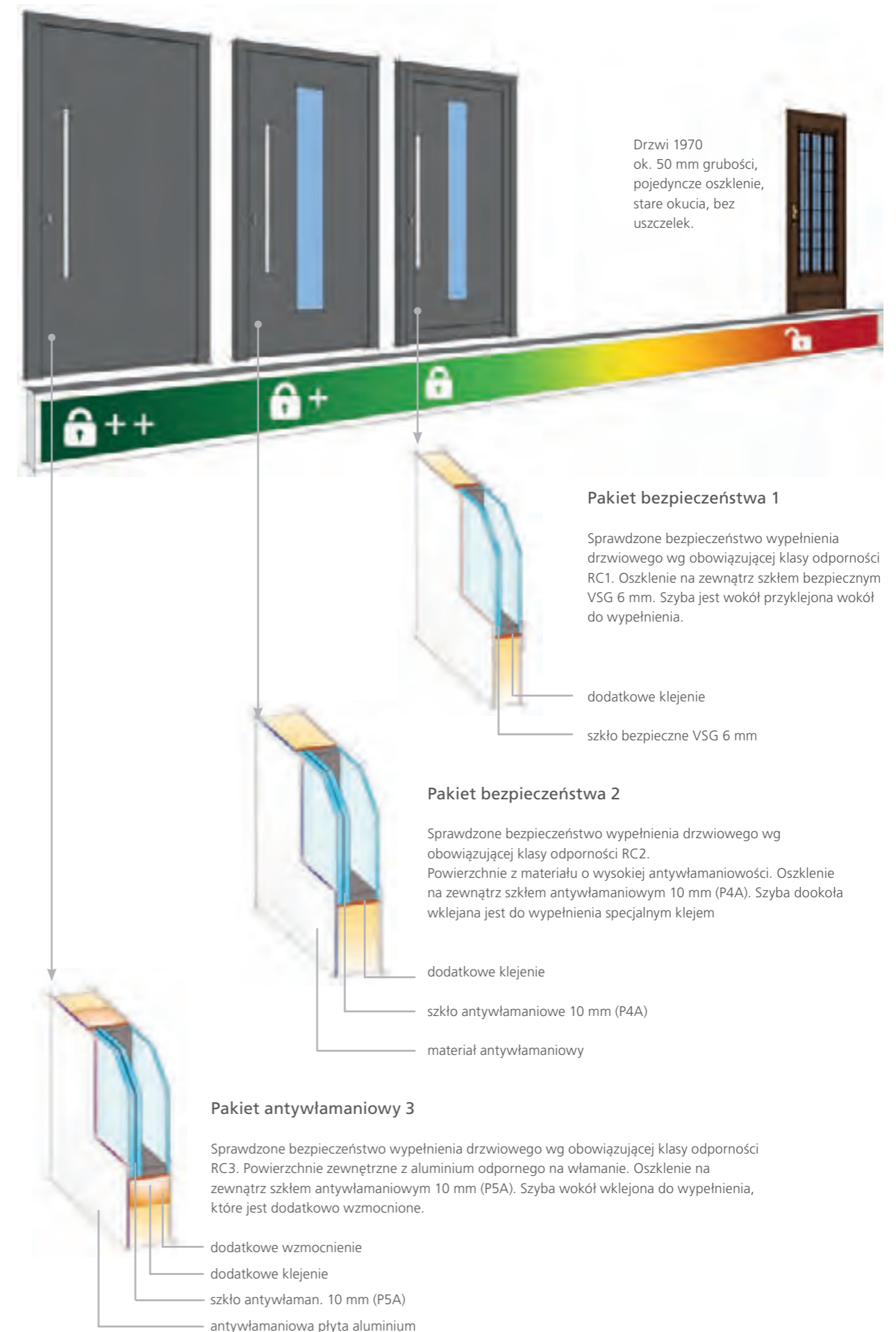

INDEX MODELI

Model	Strona	Model	Strona	Model	Strona	Model	Strona	Model	Strona	Model	Strona
3	238	2350	155	6198	109	6559	80	6998	178, 179		
8	235	2352	156	6199	38	6560	82, 83	6999	178		
11	237	2354	156, 157	6203	112	6568	54, 55	9008	244		
12	242, 243	2361	153	6215	116	6665	127, 132, 133, 135, 138, 139, 143, 149	9011	244		
13	242	2363	153	6218	118, 119	6718	15	9012	244, 245		
23	238, 239	2367	169, 173	6223	115	6746	44	9013	244		
25	222	2368	170, 171	6229	114	6747	44	9209	245		
35	236	2369	170	6242	114	6748	47	9112	245		
50	236	2377	33, 164	6272	113	6749	47	9401	245		
150	99	2378	33, 165	6277	116	6759	46, 47	9402	245		
172	68, 69	2379	84, 165	6289	114, 115	6760	78, 79, 163	9702	245		
181	90, 91	2380	32	6295	117	6761	26, 84, 85	RA-100	29		
186	202, 203	2381	32	6296	117	6764	78	RA-200	29		
200	210	2382	128, 129, 131, 136, 141, 145	6331	119	6774	24, 25, 26	RA-350	29		
202	212, 213	2383	129, 131, 136, 141, 144	6333	104, 105	6777	58	RA-600	25, 26, 27		
208	208, 209	2403	159	6341	119	6778	39	RA-700	28		
214	226, 227	2404	159	6342	119	6781	128, 131, 137, 140, 141, 145	RA-750	28		
217	200, 201	2405	161	6409	76, 77, 163	6810	70 - 73				
224	211	2406	160	6410	78	6817	88, 89				
301	221	2407	161	6414	55	6821	58				
306	230, 231	2437	91	6418	48, 49	6841	96, 97				
342	204	2516	191	6419	57	6843	98, 99				
343	205	3061	232, 233	6420	56	6847	50, 51				
345	204	3062	234, 235	6427	86, 87	6860	42, 43				
346	190, 191	4141	220	6438	102, 103	6861	44, 45				
406	189	4142	219	6447	222, 223	6862	44				
414	218	4143	219	6448	224	6864	24, 147				
420	196-199	4151	207	6450	215	6868	36				
424	192, 193	6135	99	6451	214	6872	34, 35				
425	194	6136	100, 101	6456	192	6873	37				
427	201	6137	101	6457	195	6876	10, 11				
1004	206	6151	61	6460	191	6877	12-14, 27				
1211	180	6157	60	6469	78	6878	16, 17, 128, 130, 137, 140, 145, 147				
1213	181	6158	60	6497	30, 31, 127, 132, 135, 139, 142, 143, 148, 165	6914	107				
1216	181	6159	80, 81	6508	62, 63	6921	66, 67				
1217	181	6172	39, 126, 127, 132, 134, 135, 139, 143, 149	6516	108, 109	6923	242				
1562	240	6181	18, 19	6524	55	6924	242				
1563	241	6184	22, 23	6525	94, 95	6928	68				
2165	101	6185	23	6537	64, 65	6931	106				
2166	100	6188	59	6541	224, 225	6995	176, 177				
2348	154	6196	106	6547	186-189	6997	177				

INDEX DODATKÓW

Dodatki	Strona	Dodatki	Strona	Dodatki	Strona	Dodatki	Strona	Dodatki	Strona	Dodatki	Strona
1.001.00	257	3.200.00	254	4.731.00	255	7.100.14-LED	248	8.120.10	251		
1.002.00	257	3.201.00	254	4.830.00	257	7.100.16	248	8.130.10	251		
1.010.00	257	3.212.00	254	5.100.03	252	7.100.16-FS	248	8.130.16	251		
1.120.00	257	3.221.00	254	5.101.04	252	7.100.16-FS.LED	248	8.131.10	251		
1.121.00	257	3.310.00	255	5.102.03	252	7.100.16-LED	248	8.131.16	251		
1.122.00	257	3.311.00	255	5.103.03	252	7.100.18	248	9.100.04	249		
1.130.00	257	3.320.00	255	5.104.03	252	7.100.20	248	9.100.06	249		
1.131.00	257	3.321.00	255	5.105.03	252	7.110.10	249	9.100.08	249		
1.180.00	253	3.510.00	256	5.106.03	252	7.110.12	249	9.100.10	249		
1.181.00	253	3.511.00	256	5.300.02	255	7.110.14	249	9.100.12	249		
1.325.00	257	3.512.00	256	5.301.03	255	7.115.10	249	9.100.12-FS	249		
1.326.00	257	3.520.00	256	5.500.03	256	7.115.12	249	9.100.14	249		
1.327.00	257	3.521.00	256	5.501.03	256	7.115.14	249	9.100.14-FS	249		
1.341.00	255	3.610.00	256	5.600.03	256	8.100.04	248	9.100.16	249		
1.540.00	256	3.611.00	256	5.601.03	256	8.100.04-ALED	248	9.100.16-FS	249		
1.630.00	257	3.612.00	256	5.700.03	255	8.100.06	248	9.200.08	254		
1.631.00	257	3.620.00	256	5.701.03	255	8.100.06-ALED	248	9.200.10	254		
1.640.00	256	3.621.00	256	5.703.02	255	8.100.08	248	9.200.12	254		
1.740.00	255	3.711.00	255	6.100.04	252	8.100.10	248	9.200.14	254		
1.830.00	257	3.712.00	255	6.101.08	251	8.100.12	248	9.200.16	254		
1.831.00	257	3.721.00	255	6.105.09	251	8.100.12-LED	248	10.100.02	250		
1.930.00	257	3.723.00	255	6.106.06	252	8.100.14	248	10.105.04	250		
1.931.00	257	4.101.00	253	6.110.16	251	8.100.14-LED	248	10.105.04-LED	250		
2.100.03	258	4.102.00	253	6.120.05	252	8.100.14-ALED	248	10.110.05	250		
2.100.10	258	4.103.00	253	6.120.06	252	8.100.16	248	10.110.05-FS	250		
2.125.10	258	4.104.00	253	6.125.05	252	8.100.16-LED	248	10.110.05-FS.LED	250		
2.200.03	258	4.105.00	253	7.100.04	248	8.100.18	248	10.110.05-LED	250		
3.100.00	254	4.130.00	253	7.100.06	248	8.100.20	248	10.110.14	250		
3.101.00	254	4.150.00	253	7.100.08	248	8.105.06	249	10.110.14-LED	250		
3.110.00	254	4.151.00	253	7.100.10	248	8.105.12	249	10.200.02	254		
3.111.00	254	4.206.00	254	7.100.12	248	8.105.16	249	10.205.04	254		
3.112.00	254	4.330.00	255	7.100.12-FS	248	8.110.10	249	10.210.05	254		
3.120.00	254	4.530.00	256	7.100.12-FS.LED	248	8.110.12	249	10.210.05-LED	254		
3.121.00	254	4.531.00	256	7.100.12-LED	248	8.110.14	249				
3.122.00	254	4.630.00	256	7.100.14	248	8.115.10	249				
3.130.00	254	4.632.00	256	7.100.14-FS	248	8.115.12	249				
3.131.00	254	4.730.00	255	7.100.14-FS.LED	248	8.115.14	249				

Wskazówki:

Wymiary przedstawionych drzwi nie są obowiązujące. Z powodów optycznych wszystkie wypełnienia nakładkowe przedstawiono ze zintegrowaną okrągłą rozetą bezpieczną, a wszystkie wypełnienia wsadowe z rozetą owalną. Dostępne są także inne wykończenia. Niektóre zdjęcia przedstawiają wyposażenie dodatkowe dostępne za dopłatą. Zastrzega się możliwość zmian technicznych, odstępstw kolorystycznych spowodowanych techniką druku oraz błędów w podanych danych. Przedstawione modele są prawnie chronione. Wszystkie zdjęcia w tym katalogu są prawnie chronione i zastrzeżone. Wynikające z tego prawa, szczególnie przy wykorzystaniu zdjęć bądź ich powielaniu, pozostają zastrzeżone. Wykorzystanie zdjęć z katalogu wymaga uprzedniej pisemnej Rodenberg Türsysteme AG. Także wtedy należy podawać firmę Rodenberg AG jako ich źródło. Strona 21 źródło zdjęć: ©goodluz - stock.adobe.com

MADE IN GERMANY
INNOWACYJNE
WYSOKO WARTOŚCIOWE
OSZCZĘDZAJĄCE ENERGIĘ
PRAWINIE CHRONIOE
BEZPIECZNE

www.rodenberg.ag

